

Informe de Situación Hacendaria - 2015

#¡REF!

CONCEPTOS		EJERCICIO 2014	ESTIMACIÓN 2015	VARIACIÓN 2014- 2015
INGRESOS				
1	IMPUESTOS	\$ 6,631,375	\$ 8,862,750	34%
11	Impuesto Sobre los Ingresos	\$ 63,800	\$ 106,550	67%
12	Impuestos Sobre Patrimonio	\$ 6,201,775	\$ 8,361,600	35%
13	Impuestos Sobre la Producción, el Consumo y las Transacciones		\$ -	#¡DIV/0!
14	Impuestos al Comercio Exterior		\$ -	#¡DIV/0!
15	Impuestos Sobre Nóminas y Asimilables		\$ -	#¡DIV/0!
16	Impuestos Ecológicos		\$ -	#¡DIV/0!
17	Accesorios	\$ 365,800	\$ 394,600	8%
18	Otros Impuestos		\$ -	#¡DIV/0!
2	CUOTAS Y APORTACIONES DE SEGURIDAD SOCIAL	\$ -	\$ -	#¡DIV/0!
3	CONTRIBUCIONES DE MEJORAS	\$ 55,000	\$ 91,500	66%
31	Contribuciones de Mejoras por Obras Públicas	\$ 55,000	\$ 91,500	66%
4	DERECHOS.	\$ 9,375,329	\$ 11,404,675	22%
41	Dererechos por el Uso, Goce, Aprovechamiento o Explotación de Bienes de dominio público	\$ 981,050	\$ 1,469,950	50%
42	Derecho a los hidrocarburos		\$ 4	#¡DIV/0!
43	Derechos por prestación de servicios	\$ 6,799,359	\$ 8,531,200	25%
44	Otros derechos	\$ 1,375,800	\$ 1,080,000	-22%
45	Accesorios	\$ 219,120	\$ 323,521	48%
5	PRODUCTOS	\$ 836,500	\$ 551,900	-34%
51	Productos de tipo corriente	\$ 836,500	\$ 533,900	-36%
52	Productos de capital		\$ 18,000	#¡DIV/0!
53	Accesorios		\$ -	#¡DIV/0!
6	APROVECHAMIENTOS	\$ 4,496,396	\$ 690,000	-85%
61	Aprovechamientos de tipo corriente	\$ 4,496,396	\$ 510,000	-89%
62	Aprovechamientos de capital		\$ -	#¡DIV/0!
63	Otros aprovechamientos		\$ 180,000	#¡DIV/0!
64	Accesorios		\$ -	#¡DIV/0!
7	INGRESOS POR VENTA DE BIENES Y SERVICIOS	\$ -	\$ -	#¡DIV/0!
71	Ingreso por ventas de mercancías		\$ -	#¡DIV/0!
72	Ingresos por ventas de bienes y servicios producidos en establecimientos del Gobierno		\$ -	#¡DIV/0!
73	Ingresos por ventas y servicios de organismos descentralizados		\$ -	#¡DIV/0!
74	Ingresos de operación de entidades paraestatales empresariales		\$ -	#¡DIV/0!
8	PARTICIPACIONES Y APORTACIONES	\$ 47,216,416	\$ 50,504,950	7%
81	Participaciones	\$ 29,335,116	\$ 30,970,000	6%
82	Aportaciones	\$ 15,005,250	\$ 15,059,950	0%
83	Convenios	\$ 2,876,050	\$ 4,475,000	56%
9	TRANSF., ASIGNACIONES, SUBSIDIOS Y OTRAS AYUDAS	\$ 385,000	\$ 40,000	-90%
91	Transferencias internas y asignaciones al Sector Público	\$ 385,000	\$ -	-100%
92	Transferencias al resto del sector Público		\$ -	#¡DIV/0!
93	Subsidios y subvenciones		\$ -	#¡DIV/0!
94	Ayudas sociales	\$ -	\$ 40,000	#¡DIV/0!
95	Pensiones y jubilaciones		\$ -	#¡DIV/0!
96	Transferencias a Fideicomisos, mandatos y análogos		\$ -	#¡DIV/0!
001	OTROS INGRESOS Y BENEFICIOS	\$ -	\$ -	#¡DIV/0!
002	INGRESOS DERIVADOS DE FINANCIAMIENTO	\$ 17,458,477	\$ -	-100%
01	Endeudamiento interno	\$ 17,458,477	\$ -	-100%
Total de Ingresos		\$ 86,454,493	\$ 72,145,775	-16.55%

Clasificación por tipo de ingresos (CTI)

TI	Descripción	Estimación	%
1	INGRESOS DE GESTIÓN	21,600,825	29.94%
2	PARTICIPACIONES, APORTACIONES, TRANSFERENCIAS, ASIGNACIONES, SUBSIDIOS y OTRAS AYUDAS	50,544,950	70.06%
3	OTROS INGRESOS	0	0.00%
Suma		72,145,775	100.00%

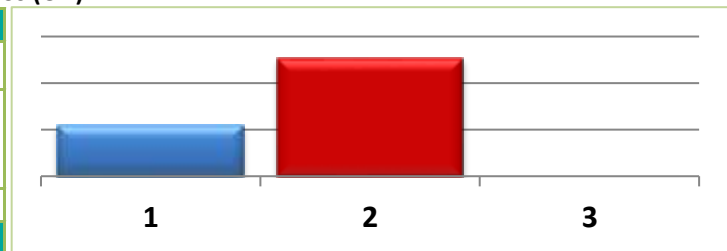

Clasificación por Fuente de Financiamiento

FF	Descripción	Estimación	%
200	FINANCIAMIENTOS INTERNOS	-	0.00%
300	INGRESOS PROPIOS	21,600,825	29.94%
500	RECURSOS FEDERALES	47,134,950	65.33%
600	RECURSOS ESTATALES	3,370,000	4.67%
700	OTROS RECURSOS	40,000	0.06%
Suma		72,145,775	100.00%

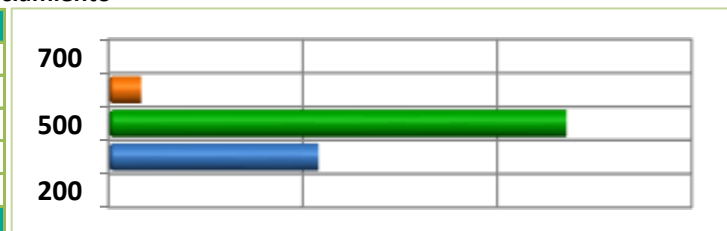

Informe de Situación Hacendaria - 2015

#¡REF!

CONCEPTOS		EJERCICIO 2014	ESTIMACIÓN 2015	VARIACIÓN 2014- 2015
EGRESOS				
1000	SERVICIOS PERSONALES	\$ 35,425,176	\$ 37,966,584	7%
1100	Remuneraciones al Personal de Carácter Permanente	\$ 19,459,224	\$ 20,562,372	6%
1200	Remuneraciones al Personal de Carácter Transitorio	\$ 8,945,952	\$ 9,736,324	9%
1300	Remuneraciones Adicionales Especiales	\$ 4,200,000	\$ 4,218,425	0%
1400	Seguridad Social	\$ 1,350,000	\$ 1,040,000	-23%
1500	Otras Prestaciones Sociales y Económicas	\$ 1,320,000	\$ 2,079,463	58%
1600	Previsiones		\$ 300,000	#¡DIV/0!
1700	Pago Estímulos a Servidores Públicos	\$ 150,000	\$ 30,000	-80%
2000	MATERIALES Y SUMINISTROS	\$ 8,443,000	\$ 8,789,000	4%
2100	Materiales de Administración, Emisión de Documentos y Artículos Oficiales	\$ 1,457,800	\$ 728,000	-50%
2200	Alimentos y Autensilios	\$ 146,400	\$ 224,400	53%
2300	Materias Primas y Materiales de Producción y Comercialización		\$ -	#¡DIV/0!
2400	Materiales y Artículos de Construcción y de Reparación	\$ 786,000	\$ 1,058,900	35%
2500	Productos Químicos, Farmacéuticos y de Laboratorio	\$ 838,800	\$ 1,227,700	46%
2600	Combustibles, Lubricantes y Aditivos	\$ 4,260,000	\$ 4,080,000	-4%
2700	Vestuario, Blancos, Prendas de Protección y Artículos Deportivos	\$ 348,000	\$ 342,000	-2%
2800	Materiales y Suministros de Seguridad	\$ 120,000	\$ 150,000	25%
2900	Herramientas, Refacciones y Accesorios Menores	\$ 486,000	\$ 978,000	101%
3000	SERVICIOS GENERALES	\$ 9,613,250	\$ 8,295,100	-14%
3100	Servicios Básicos	\$ 6,417,750	\$ 5,087,800	-21%
3200	Servicios de Arrendamiento	\$ 158,000	\$ 254,500	61%
3300	Servicios Profesionales, Científicos, Técnicos y Otros Servicios	\$ 615,000	\$ 624,000	1%
3400	Servicios Financieros, Bancarios y Comerciales	\$ 55,000	\$ 19,000	-65%
3500	Servicios de Instalación, Reparación, Mantenimiento y Conservación	\$ 1,096,000	\$ 1,042,000	-5%
3600	Servicios de Comunicación Social y Publicidad	\$ 277,500	\$ 429,500	55%
3700	Servicios de Traslado y Viáticos	\$ 192,000	\$ 211,800	10%
3800	Servicios Oficiales	\$ 703,000	\$ 584,500	-17%
3900	Otros Servicios Generales	\$ 99,000	\$ 42,000	-58%
4000	TRANSFERENCIAS, ASIGNACIONES, SUBSIDIOS Y OTRAS AYUDAS	\$ 2,289,000	\$ 2,852,472	25%
4100	Transferencias internas y Asignaciones al Sector Público		\$ -	#¡DIV/0!
4200	Transferencias al Resto del Sector Público		\$ -	#¡DIV/0!
4300	Subsidios y Subvenciones		\$ -	#¡DIV/0!
4400	Ayudas Sociales	\$ 2,265,000	\$ 2,760,672	22%
4500	Pensiones y Jubilaciones		\$ 79,800	#¡DIV/0!
4600	Transferencias a Fideicomisos, Mandatos y Análogos		\$ -	#¡DIV/0!
4700	Transferencias a la Seguridad Social		\$ -	#¡DIV/0!
4800	Donativos	\$ 24,000	\$ 12,000	-50%
4900	Transferencias al Exterior		\$ -	#¡DIV/0!
5000	BIENES MUEBLES, INMUEBLES E INTANGIBLES	\$ 4,254,061	\$ 1,215,831	-71%
5100	Mobiliario y Equipo de Administración	\$ 128,025	\$ 235,000	84%
5200	Mobiliario y Equipo Educacional y Recreativo	\$ 63,030	\$ 225,000	257%
5300	Equipo e Instrumental Médico y de Laboratorio	\$ 30,000	\$ -	-100%
5400	Vehículos y Equipo de Transporte	\$ 1,469,000	\$ 110,000	-93%
5500	Equipo de Defensa y Seguridad	\$ 24,000	\$ 25,000	4%
5600	Maquinaria, Otros Equipos y Herramientas	\$ 270,800	\$ 396,000	46%
5700	Activos Biológicos		\$ 12,000	#¡DIV/0!
5800	Bienes Inmuebles		\$ -	#¡DIV/0!
5900	Activos Intangibles	\$ 2,269,206	\$ 212,831	-91%
6000	INVERSIÓN PÚBLICA	\$ 21,618,665	\$ 8,053,000	-63%
6100	Obra Pública en Bienes de Dominio Público	\$ 15,442,499	\$ 6,918,000	-55%
6200	Obra Pública en Bienes de Dominio Propios	\$ 6,146,166	\$ 1,045,000	-83%
6300	Proyectos Productivos y Acciones de Fomento	\$ 30,000	\$ 90,000	200%
7000	INVERSIONES FINANCIERAS Y OTRAS PROVISIONES	\$ 40,000	\$ 40,000	0%
7100	Inversiones para el Fomento de Actividades Productivas		\$ -	#¡DIV/0!
7200	Acciones y Participaciones de Capital		\$ -	#¡DIV/0!
7300	Compra de Títulos y Valores		\$ -	#¡DIV/0!
7400	Consección de Préstamos		\$ -	#¡DIV/0!
7500	Inversiones en Fideicomisos, Mandatos y Otros Análogos		\$ -	#¡DIV/0!
7600	Otras Inversiones Financieras		\$ -	#¡DIV/0!
7900	Provisiones para Contingencias y Otras Erogaciones Especiales	\$ 40,000	\$ 40,000	0%
8000	PARTICIPACIONES Y APORTACIONES	\$ -	\$ -	#¡DIV/0!
9000	DEUDA PÚBLICA	\$ 4,771,341	\$ 4,933,788	3%
9100	Amortización de la Deuda Pública	\$ 1,810,341	\$ 2,413,788	33%
9200	Intereses de la Deuda Pública	\$ 2,136,000	\$ 2,520,000	18%
9300	Comisiones de la Deuda Pública	\$ 450,000	\$ -	-100%
9400	Gastos de la Deuda Pública	\$ 375,000	\$ -	-100%
9500	Costo por Coberturas		\$ -	#¡DIV/0!
9900	Adeudos de Ejercicios Fiscales Anteriores (ADEFAS)		\$ -	#¡DIV/0!
Total de Egresos		\$ 86,454,493	\$ 72,145,775	-16.55%

Informe de Situación Hacendaria - 2015

#¡REF!

Clasificación por tipo de gasto (CTG)

TG	Descripción	Estimación	%
1	GASTO CORRIENTE	57,903,156	80.26%
2	GASTO DE CAPITAL	9,308,831	12.90%
3	AMORTIZACIÓN DE LA DEUDA Y DISMINUCIÓN DE PASIVOS	4,933,788	6.84%
<i>Suma</i>		72,145,775	100.00%

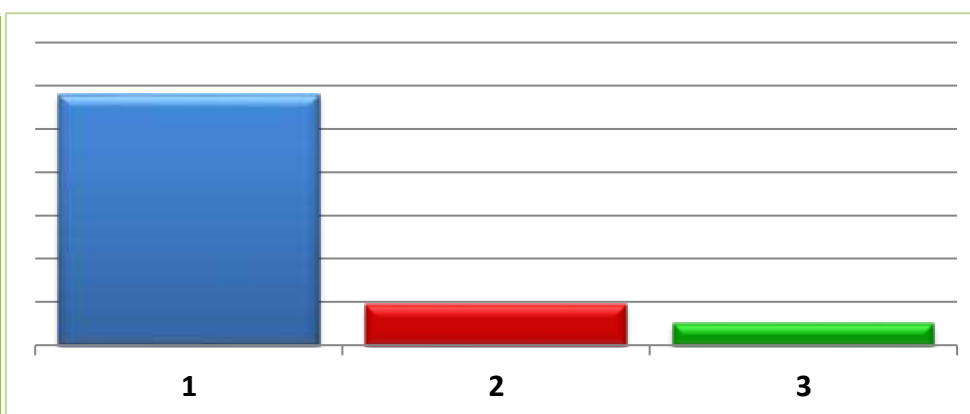

Clasificación por Fuente de Financiamiento (CFF)

FF	Descripción	Estimación	%
200	FINANCIAMIENTOS INTERNOS	-	0.00%
300	INGRESOS PROPIOS	21,530,825	29.84%
500	RECURSOS FEDERALES	47,134,950	65.33%
600	RECURSOS ESTATALES	3,370,000	4.67%
700	OTROS RECURSOS	110,000	0.15%
<i>Suma</i>		72,145,775	100.00%

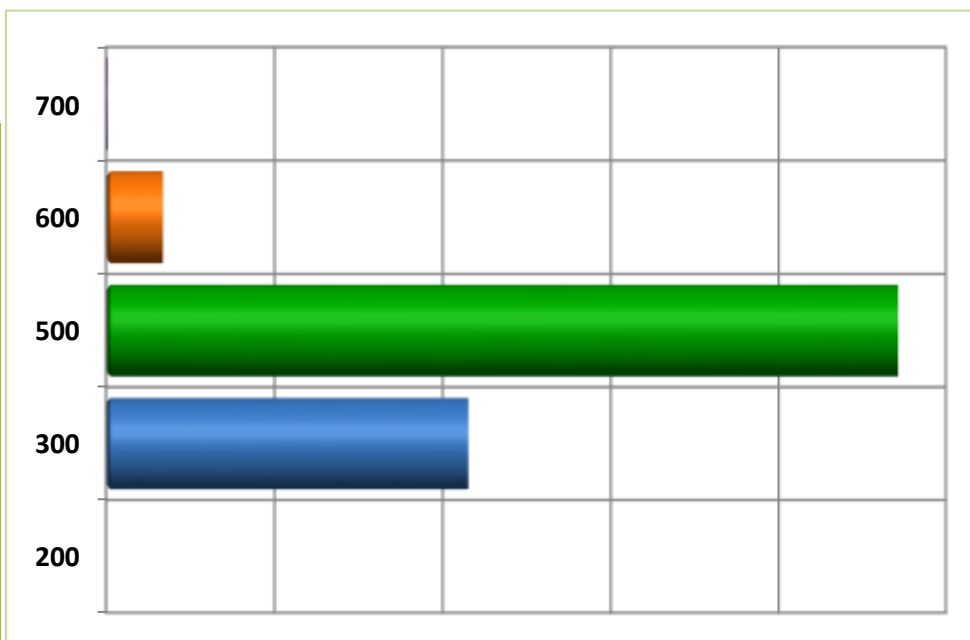

Estimación de Ingresos por Clasificación por Rubro de Ingresos y Ley de Ingresos Municipal - 2015

#¡REF!

CRI/LI	DESCRIPCIÓN	INGRESO ESTIMADO ANUAL	ENERO	FEBRERO	MARZO	ABRIL	MAYO	JUNIO	JULIO	AGOSTO	SEPTIEMBRE	OCTUBRE	NOVIEMBRE	DICIEMBRE
1	IMPUESTOS	8,862,750	1,614,600	1,697,400	1,156,700	907,600	553,600	658,000	500,200	407,200	360,200	350,550	357,300	299,400
11	IMPUESTOS SOBRE LOS INGRESOS	106,550	15,500	3,800	7,800	7,000	19,500	4,500	27,500	6,800	1,800	1,850	5,700	4,800
11100	Impuestos sobre espectáculos públicos	106,550	15,500	3,800	7,800	7,000	19,500	4,500	27,500	6,800	1,800	1,850	5,700	4,800
11110	Función de circo y espectáculos de carpa	12,050	1,500	800	1,300	1,500	2,500	500	1,500	300	300	350	1,200	300
11120	Conciertos, presentación de artistas, conciertos, audiciones musicales, funciones de box, lucha libre, futbol, básquetbol, beisbol y otros espectáculos deportivos.	28,000	2,000	1,500	3,500	3,500	500	500	10,000	500	500	500	2,500	2,500
11130	Pelears de gallos, palenques, carreras de caballos y similares	36,500	1,000	0	1,500	500	10,000	500	15,000	5,000	500	500	500	1,500
11140	Eventos y espectáculos deportivos	14,000	1,000	1,000	1,500	1,500	1,500	2,500	1,000	1,000	500	500	1,500	500
11150	Espectáculos culturales, teatrales, ballet, ópera y taurinos	0	0	0	0	0	0	0	0	0	0	0	0	0
11160	Espectáculos taurinos y ecuestres	16,000	10,000	500	0	0	5,000	500	0	0	0	0	0	0
11170	Otros espectáculos públicos	0												
12	IMPUESTOS SOBRE EL PATRIMONIO	8,361,600	1,582,300	1,677,300	1,132,800	827,800	467,800	612,300	457,800	367,300	322,300	322,300	324,300	267,300
12100	Impuesto predial	5,867,000	1,350,000	1,450,000	900,000	600,000	250,000	400,000	260,000	170,000	135,000	135,000	137,000	80,000
12110	Predios rústicos	1,292,000	250,000	250,000	250,000	250,000	25,000	150,000	35,000	45,000	10,000	10,000	12,000	5,000
12120	Predios urbanos	4,575,000	1,100,000	1,200,000	650,000	350,000	225,000	250,000	225,000	125,000	125,000	125,000	125,000	75,000
12200	Impuesto sobre transmisiones patrimoniales	2,255,000	205,000	200,000	205,000	200,000	190,000	185,000	185,000	185,000	175,000	175,000	175,000	175,000
12210	Adquisición de departamentos, viviendas y casas para habitación	1,920,000	160,000	160,000	160,000	160,000	160,000	160,000	160,000	160,000	160,000	160,000	160,000	160,000
12220	Regularización de terrenos	335,000	45,000	40,000	45,000	40,000	30,000	25,000	25,000	25,000	15,000	15,000	15,000	15,000
12300	Impuestos sobre negocios jurídicos	239,600	27,300	27,300	27,800	27,800	27,800	27,300	12,800	12,300	12,300	12,300	12,300	12,300
12310	Construcción de inmuebles	210,000	25,000	25,000	25,000	25,000	25,000	25,000	10,000	10,000	10,000	10,000	10,000	10,000
12320	Reconstrucción de inmuebles	20,000	1,500	1,500	2,000	2,000	2,000	1,500	2,000	1,500	1,500	1,500	1,500	1,500
12330	Ampliación de inmuebles	9,600	800	800	800	800	800	800	800	800	800	800	800	800
13	IMPUESTO SOBRE LA PRODUCCIÓN, EL CONSUMO Y LAS TRANSACCIONES	0	0	0	0	0	0	0	0	0	0	0	0	0
14	IMPUESTOS AL COMERCIO EXTERIOR	0	0	0	0	0	0	0	0	0	0	0	0	0
15	IMPUESTOS SOBRE NÓMINAS Y ASIMILABLES	0	0	0	0	0	0	0	0	0	0	0	0	0
16	IMPUESTOS ECOLÓGICOS	0	0	0	0	0	0	0	0	0	0	0	0	0
17	ACCESORIOS DE LOS IMPUESTOS	394,600	16,800	16,300	16,100	72,800	66,300	41,200	14,900	33,100	36,100	26,400	27,300	27,300
17100	Recargos	80,000	7,500	7,000	6,500	6,500	6,500	6,500	6,000	3,500	6,500	7,500	8,000	8,000
17110	Falta de pago	80,000	7,500	7,000	6,500	6,500	6,500	6,500	6,000	3,500	6,500	7,500	8,000	8,000
17200	Multas	62,000	5,200	5,200	5,000	5,200	5,200	5,100	5,500	5,000	5,000	5,200	5,200	5,200
17210	Infracciones	62,000	5,200	5,200	5,000	5,200	5,200	5,100	5,500	5,000	5,000	5,200	5,200	5,200
17300	Intereses	4,400	400	400	400	400	400	400	400	400	400		400	400
17310	Plazo de créditos fiscales	4,800	400	400	400	400	400	400	400	400	400	400	400	400
17400	Gastos de ejecución y de embargo	229,700	2,200	2,200	2,200	59,200	52,700	27,700		22,700	22,700	12,700	12,700	12,700
17410	Gastos de notificación	222,000	0	0	0	57,000	50,000	25,000	20,000	20,000	20,000	10,000	10,000	10,000
17420	Gastos de embargo	16,000	1,000	1,000	1,000	1,000	1,500	1,500	1,500	1,500	1,500	1,500	1,500	1,500
17490	Otros gastos del procedimiento	14,400	1,200	1,200	1,200	1,200	1,200	1,200	1,200	1,200	1,200	1,200	1,200	1,200
17900	Otros no especificados	18,500	1,500	1,500	2,000	1,500	1,500	1,500	3,000	1,500	1,500	1,000	1,000	1,000

Estimación de Ingresos por Clasificación por Rubro de Ingresos y Ley de Ingresos Municipal - 2015

#¡REF!

CRI/LI	DESCRIPCIÓN	INGRESO ESTIMADO ANUAL	ENERO	FEBRERO	MARZO	ABRIL	MAYO	JUNIO	JULIO	AGOSTO	SEPTIEMBRE	OCTUBRE	NOVIEMBRE	DICIEMBRE
17990	Otros accesorios	18,500	1,500	1,500	2,000	1,500	1,500	1,500	3,000	1,500	1,500	1,000	1,000	1,000
18	OTROS IMPUESTOS	0	0	0	0	0	0	0	0	0	0	0	0	0
18100	Impuestos extraordinarios	0	0	0	0	0	0	0	0	0	0	0	0	0
18110	Impuestos extraordinarios													
2	CUOTAS Y APORTACIONES DE SEGURIDAD SOCIAL	0	0	0	0	0	0	0	0	0	0	0	0	0
21	APORTACIONES PARA FONDOS DE VIVIENDA	0	0	0	0	0	0	0	0	0	0	0	0	0
22	CUOTAS PARA EL SEGURO SOCIAL	0	0	0	0	0	0	0	0	0	0	0	0	0
23	CUOTAS DE AHORRO PARA EL RETIRO	0	0	0	0	0	0	0	0	0	0	0	0	0
24	OTRAS CUOTAS Y APORTACIONES PARA LA SEGURIDAD SOCIAL	0	0	0	0	0	0	0	0	0	0	0	0	0
25	ACCESORIOS	0	0	0	0	0	0	0	0	0	0	0	0	0
3	CONTRIBUCIONES DE MEJORAS	91,500	7,000	7,500	7,500	7,500	7,500	7,500	7,500	7,500	8,000	8,000	8,000	8,000
31	CONTRIBUCIÓN DE MEJORAS POR OBRAS PÚBLICAS	91,500	7,000	7,500	7,500	7,500	7,500	7,500	7,500	7,500	8,000	8,000	8,000	8,000
31100	Contribuciones de mejoras	91,500	7,000	7,500	7,500	7,500	7,500	7,500	7,500	7,500	8,000	8,000	8,000	8,000
31110	Contribuciones de mejoras por obras públicas	91,500	7,000	7,500	7,500	7,500	7,500	7,500	7,500	7,500	8,000	8,000	8,000	8,000
4	DERECHOS	11,404,675	2,189,801	2,063,850	1,291,650	837,500	822,250	769,550	842,050	515,650	538,100	523,550	501,070	509,654
41	DERECHOS POR EL USO, GOCE, APROVECHAMIENTO O EXPLOTACIÓN DE BIENES DE DOMINIO PÚBLICO	1,469,950	126,150	115,000	107,500	99,800	114,000	150,500	360,000	75,500	98,700	75,200	74,900	72,700
41100	Uso del piso	714,000	35,000	34,000	36,500	33,000	48,000	78,500	283,000	33,000	34,000	33,000	33,000	33,000
41110	Estacionamientos exclusivos	10,500	2,500	1,500	500	500	500	1,000	500	500	1,500	500	500	500
41120	Puestos permanentes y eventuales	670,000	30,000	30,000	30,000	30,000	45,000	75,000	280,000	30,000	30,000	30,000	30,000	30,000
41130	Actividades comerciales e industriales	21,500	1,500	1,500	5,000	1,500	1,500	1,500	1,500	1,500	1,500	1,500	1,500	1,500
41140	Espectáculos y diversiones públicas	0												
41190	Otros fines o actividades no previstas	12,000	1,000	1,000	1,000	1,000	1,000	1,000	1,000	1,000	1,000	1,000	1,000	1,000
41200	Estacionamientos	15,900	1,500	200	200	1,000	200	2,000	5,000	5,000	200	200	200	200
41210	Concesión de estacionamientos	15,900	1,500	200	200	1,000	200	2,000	5,000	5,000	200	200	200	200
41300	De los Cementerios de dominio público	391,200	64,800	54,800	44,800	39,800	39,800	34,500	34,500	13,000	17,000	17,000	16,700	14,500
41310	Lotes uso perpetuidad y temporal	55,500	4,800	4,800	4,800	4,800	4,800	4,500	4,500	4,500	4,500	4,500	4,500	4,500
41320	Mantenimiento	186,000	35,000	35,000	25,000	20,000	20,000	15,000	15,000	1,000	5,000	5,000	5,000	5,000
41330	Venta de gavetas a perpetuidad	149,700	25,000	15,000	15,000	15,000	15,000	15,000	15,000	7,500	7,500	7,500	7,200	5,000
41990	Otros	0												
41400	Uso, goce, aprovechamiento o explotación de otros bienes de dominio público	348,850	24,850	26,000	26,000	26,000	26,000	35,500	37,500	24,500	47,500	25,000	25,000	25,000
41410	Arrendamiento o concesión de locales en mercados	180,000	15,000	15,000	15,000	15,000	15,000	15,000	15,000	15,000	15,000	15,000	15,000	15,000
41420	Arrendamiento o concesión de kioscos en plazas y jardines	74,000	2,500	2,500	2,500	2,500	2,500	12,000	15,000	2,000	25,000	2,500	2,500	2,500
41430	Arrendamiento o concesión de escusados y baños	30,000	2,500	2,500	2,500	2,500	2,500	2,500	2,500	2,500	2,500	2,500	2,500	2,500
41440	Arrendamiento de inmuebles para anuncios	10,850	350	1,500	1,500	1,500	1,500	1,500	500	500	500	500	500	500
41490	Otros arrendamientos o concesiones de bienes	54,000	4,500	4,500	4,500	4,500	4,500	4,500	4,500	4,500	4,500	4,500	4,500	4,500
42	DERECHOS A LOS HIDROCARBUROS	4	0	0	0	0	0	0	0	0	0	0	0	4
43	DERECHOS POR PRESTACIÓN DE SERVICIOS	8,531,200	1,959,650	1,851,850	1,087,150	614,200	584,750	495,550	354,550	321,150	316,400	325,350	289,150	331,450
43001	Licencias y permisos de giros	1,185,500	290,000	265,000	215,000	80,000	61,000	70,500	60,500	25,500	24,500	24,500	24,500	44,500

Estimación de Ingresos por Clasificación por Rubro de Ingresos y Ley de Ingresos Municipal - 2015

#¡REF!

CRI/LI	DESCRIPCIÓN	INGRESO ESTIMADO ANUAL	ENERO	FEBRERO	MARZO	ABRIL	MAYO	JUNIO	JULIO	AGOSTO	SEPTIEMBRE	OCTUBRE	NOVIEMBRE	DICIEMBRE
43010	Licencias, permisos o autorización de giros con venta de bebidas alcohólicas	529,000	150,000	150,000	150,000	35,000	6,000	6,000	6,000	6,000	5,000	5,000	5,000	5,000
43011	Licencias, permisos o autorización de giros con servicios de bebidas alcohólicas	136,500	35,000	35,000	25,000	5,000	5,000	4,500	4,500	4,500	4,500	4,500	4,500	4,500
43012	Licencias, permisos o autorización de otros conceptos distintos a los anteriores giros con bebidas alcohólicas	390,000	100,000	75,000	35,000	35,000	35,000	35,000	25,000	10,000	10,000	10,000	10,000	10,000
43013	Permiso para el funcionamiento de horario extraordinario	130,000	5,000	5,000	5,000	5,000	15,000	25,000	25,000	5,000	5,000	5,000	5,000	25,000
43002	Licencias y permisos para anuncios	35,000	2,900	5,900	5,900	5,900	2,900	1,600	1,600	1,600	1,600	1,600	1,600	1,900
43020	Licencias y permisos de anuncios permanentes	9,600	800	800	800	800	800	800	800	800	800	800	800	800
43021	Licencias y permisos de anuncios eventuales	9,200	1,500	1,500	1,500	1,500	1,500	200	200	200	200	200	200	500
43022	Licencias y permisos de anuncio distintos a los anteriores	16,200	600	3,600	3,600	3,600	600	600	600	600	600	600	600	600
43003	Licencias de construcción, reconstrucción, reparación o demolición de obras	1,066,400	122,700	128,700	127,700	112,700	84,700	72,700	72,700	78,700	72,700	62,700	62,700	67,700
43030	Licencias de construcción	481,000	55,000	55,000	50,000	65,000	40,000	30,000	30,000	36,000	30,000	30,000	30,000	30,000
43031	Licencias para demolición	7,000	500	1,500	500	500	500	500	500	500	500	500	500	500
43032	Licencias para remodelación	18,000	1,500	1,500	1,500	1,500	1,500	1,500	1,500	1,500	1,500	1,500	1,500	1,500
43033	Licencias para reconstrucción, reestructuración o adaptación	4,800	400	400	400	400	400	400	400	400	400	400	400	400
43034	Licencias para ocupación provisional en la vía pública	3,600	300	300	300	300	300	300	300	300	300	300	300	300
4035	Licencias para movimientos de tierras	160,000	15,000	25,000	25,000	15,000	10,000	10,000	10,000	10,000	10,000	10,000	10,000	10,000
43039	Licencias similares no previstas en las anteriores	392,000	50,000	45,000	50,000	30,000	32,000	30,000	30,000	30,000	30,000	20,000	20,000	25,000
43004	Alineamiento, designación de número oficial e inspección	50,000	4,000	4,000	5,000	3,400	7,000	3,200	4,500	4,500	2,700	2,700	5,500	3,500
43040	Alineamiento	15,000	1,500	1,500	1,500	1,500	1,500	1,500	1,000	1,000	1,000	1,000	1,000	1,000
43041	Designación de número oficial	13,500	1,500	1,500	1,500	1,000	1,000	1,000	1,000	1,000	1,000	1,000	1,000	1,000
43042	Inspección de valor sobre inmuebles	15,500	500	500	1,500	400	4,000	200	2,000	2,000	200	200	3,000	1,000
43049	Otros servicios similares	6,000	500	500	500	500	500	500	500	500	500	500	500	500
43005	Licencias de cambio de régimen de propiedad y urbanización	935,500	175,500	175,500	40,500	175,500	45,500	45,500	50,000	45,500	45,500	45,500	45,500	45,500
43050	Licencia de cambio de régimen de propiedad	10,500	500	500	500	500	500	500	5,000	500	500	500	500	500
43051	Licencia de urbanización	745,000	150,000	150,000	15,000	150,000	35,000	35,000	35,000	35,000	35,000	35,000	35,000	35,000
43052	Peritaje, dictamen e inspección de carácter extraordinario	180,000	25,000	25,000	25,000	25,000	10,000	10,000	10,000	10,000	10,000	10,000	10,000	10,000
43006	Servicios por obras	49,050	3,500	2,500	1,500	1,500	1,500	1,500	1,500	1,500	1,050	11,000	11,000	11,000
43060	Medición de terrenos	7,000	1,500	500	500	500	500	500	500	500	500	500	500	500
43061	Autorización para romper pavimento, banquetas o machuelos	6,000	500	500	500	500	500	500	500	500	500	500	500	500
43062	Autorización para construcciones de infraestructura en la vía pública	36,050	1,500	1,500	500	500	500	500	500	500	50	10,000	10,000	10,000
43007	Servicios de sanidad	16,000	2,000	1,000	2,000	1,000	2,000	1,000	1,500	1,500	1,000	1,000	1,000	1,000
43070	Inhumaciones y reinhumaciones	6,000	500	500	500	500	500	500	500	500	500	500	500	500
43071	Exhumaciones	4,000	1,000	0	1,000		1,000		500	500				
43072	Servicio de cremación	0												
43073	Traslado de cadáveres fuera del municipio	6,000	500	500	500	500	500	500	500	500	500	500	500	500
43008	Servicio de limpieza, recolección, traslado, tratamiento y disposición final de residuos	273,500	22,700	23,900	22,700	22,700	22,700	22,700	22,600	22,700	22,700	22,700	22,700	22,700
43080	Recolección y traslado de basura, desechos o desperdicios no peligrosos	204,400	17,000	17,400	17,000	17,000	17,000	17,000	17,000	17,000	17,000	17,000	17,000	17,000
43081	Recolección y traslado de basura, desechos o desperdicios peligrosos	24,000	2,000	2,000	2,000	2,000	2,000	2,000	2,000	2,000	2,000	2,000	2,000	2,000
43082	Limpieza de lotes baldíos, jardines, prados, banquetas y similares	5,900	500	500	500	500	500	500	400	500	500	500	500	500

Estimación de Ingresos por Clasificación por Rubro de Ingresos y Ley de Ingresos Municipal - 2015

#¡REF!

CRI/LI	DESCRIPCIÓN	INGRESO ESTIMADO ANUAL	ENERO	FEBRERO	MARZO	ABRIL	MAYO	JUNIO	JULIO	AGOSTO	SEPTIEMBRE	OCTUBRE	NOVIEMBRE	DICIEMBRE
43083	Servicio exclusivo de camiones de aseo	18,000	1,500	1,500	1,500	1,500	1,500	1,500	1,500	1,500	1,500	1,500	1,500	1,500
43084	Por utilizar tiraderos y rellenos sanitarios del municipio	9,200	700	1,500	700	700	700	700	700	700	700	700	700	700
43089	Otros servicios similares	12,000	1,000	1,000	1,000	1,000	1,000	1,000	1,000	1,000	1,000	1,000	1,000	1,000
43009	Agua potable y alcantarillado	3,777,050	1,219,500	1,119,500	560,000	124,650	270,600	190,000	52,800	52,800	46,800	46,800	46,800	46,800
43090	Servicio doméstico	1,875,000	600,000	500,000	250,000	25,000	200,000	150,000	25,000	25,000	25,000	25,000	25,000	25,000
43091	Servicio no doméstico	24,000	2,000	2,000	2,000	2,000	2,000	2,000	2,000	2,000	2,000	2,000	2,000	2,000
43092	Predios baldíos	6,000	500	500	500	500	500	500	500	500	500	500	500	500
43093	Servicios en localidades	1,470,000	500,000	500,000	250,000	75,000	50,000	25,000	15,000	15,000	10,000	10,000	10,000	10,000
43094	20% para el saneamiento de las aguas residuales	294,000	100,000	100,000	50,000	15,000	10,000	5,000	3,000	3,000	2,000	2,000	2,000	2,000
43095	2% o 3% para la infraestructura básica existente	23,050	10,000	10,000	500	150	100	500	300	300	300	300	300	300
43096	Aprovechamiento de la infraestructura básica existente	25,000	2,000	2,000	2,000	2,000	3,000	2,000	2,000	2,000	2,000	2,000	2,000	2,000
43097	Conexión o reconexión al servicio	60,000	5,000	5,000	5,000	5,000	5,000	5,000	5,000	5,000	5,000	5,000	5,000	5,000
43100	Rastro	454,200	37,850	37,850	37,850	37,850	37,850	37,850	37,850	37,850	37,850	37,850	37,850	37,850
43110	Autorización de matanza	2,400	200	200	200	200	200	200	200	200	200	200	200	200
43110	Autorización de salida de animales del rastro para envíos fuera del municipio	1,800	150	150	150	150	150	150	150	150	150	150	150	150
43121	Autorización de la introducción de ganado al rastro en horas extraordinarias	1,800	150	150	150	150	150	150	150	150	150	150	150	150
43122	Sello de inspección sanitaria	0												
43123	Acarreo de carnes en camiones del municipio	0												
43124	Servicios de matanza en el rastro municipal	444,000	37,000	37,000	37,000	37,000	37,000	37,000	37,000	37,000	37,000	37,000	37,000	37,000
43125	Venta de productos obtenidos en el rastro	2,400	200	200	200	200	200	200	200	200	200	200	200	200
43190	Otros servicios prestados por el rastro municipal	1,800	150	150	150	150	150	150	150	150	150	150	150	150
43200	Registro civil	66,000	5,500	5,500	5,500	5,500	5,500	5,500	5,500	5,500	5,500	5,500	5,500	5,500
43210	Servicios en oficina fuera del horario	30,000	2,500	2,500	2,500	2,500	2,500	2,500	2,500	2,500	2,500	2,500	2,500	2,500
43211	Servicios a domicilio	30,000	2,500	2,500	2,500	2,500	2,500	2,500	2,500	2,500	2,500	2,500	2,500	2,500
43212	Anotaciones e inserciones en actas	6,000	500	500	500	500	500	500	500	500	500	500	500	500
43300	Certificaciones	423,000	54,500	63,500	44,500	24,500	24,500	24,500	24,500	24,500	44,500	44,500	24,500	24,500
43310	Expedición de certificados, certificaciones, constancias o copias certificadas	309,000	45,000	54,000	35,000	15,000	15,000	15,000	15,000	15,000	35,000	35,000	15,000	15,000
43311	Extractos de actas	30,000	2,500	2,500	2,500	2,500	2,500	2,500	2,500	2,500	2,500	2,500	2,500	2,500
43312	Dictámenes de trazo, uso y destino	84,000	7,000	7,000	7,000	7,000	7,000	7,000	7,000	7,000	7,000	7,000	7,000	7,000
43400	Servicios de catastro	200,000	19,000	19,000	19,000	19,000	19,000	19,000	19,000	19,000	10,000	19,000		19,000
43410	Copias de planos	24,000	2,000	2,000	2,000	2,000	2,000	2,000	2,000	2,000	2,000	2,000	2,000	2,000
43420	Certificaciones catastrales	111,000	10,000	10,000	10,000	10,000	10,000	10,000	10,000	10,000	1,000	10,000	10,000	10,000
43421	Informes catastrales	60,000	5,000	5,000	5,000	5,000	5,000	5,000	5,000	5,000	5,000	5,000	5,000	5,000
43422	Deslindes catastrales	0												
43423	Dictámenes catastrales	6,000	500	500	500	500	500	500	500	500	500	500	500	500
43424	Revisión y autorización de avalúos	18,000	1,500	1,500	1,500	1,500	1,500	1,500	1,500	1,500	1,500	1,500	1,500	1,500
44	OTROS DERECHOS	1,080,000	90,000	90,000	90,000	90,000	90,000	90,000	90,000	90,000	90,000	90,000	90,000	90,000
44100	Derechos no especificados	1,080,000	90,000	90,000	90,000	90,000	90,000	90,000	90,000	90,000	90,000	90,000	90,000	90,000

Estimación de Ingresos por Clasificación por Rubro de Ingresos y Ley de Ingresos Municipal - 2015

#¡REF!

CRI/LI	DESCRIPCIÓN	INGRESO ESTIMADO ANUAL	ENERO	FEBRERO	MARZO	ABRIL	MAYO	JUNIO	JULIO	AGOSTO	SEPTIEMBRE	OCTUBRE	NOVIEMBRE	DICIEMBRE
44120	Servicios prestados en horas hábiles	30,000	2,500	2,500	2,500	2,500	2,500	2,500	2,500	2,500	2,500	2,500	2,500	2,500
44130	Servicios prestados en horas inhábiles	780,000	65,000	65,000	65,000	65,000	65,000	65,000	65,000	65,000	65,000	65,000	65,000	65,000
44140	Solicitudes de información	12,000	1,000	1,000	1,000	1,000	1,000	1,000	1,000	1,000	1,000	1,000	1,000	1,000
44150	Servicios médicos	240,000	20,000	20,000	20,000	20,000	20,000	20,000	20,000	20,000	20,000	20,000	20,000	20,000
44190	Otros servicios no especificados	18,000	1,500	1,500	1,500	1,500	1,500	1,500	1,500	1,500	1,500	1,500	1,500	1,500
45	ACCESORIOS DE LOS DERECHOS	323,521	14,001	7,000	7,000	33,500	33,500	33,500	37,500	29,000	33,000	33,000	47,020	15,500
45100	Recargos	144,500	0	0	0	15,000	15,000	15,000	19,000	19,500	19,500	19,500	20,000	2,000
45110	Falta de pago	144,500				15,000	15,000	15,000	19,000	19,500	19,500	19,500	20,000	2,000
45200	Multas	60,000	5,000	5,000	5,000	5,000	5,000	5,000	5,000	5,000	5,000	5,000	5,000	5,000
45210	Infracciones	60,000	5,000	5,000	5,000	5,000	5,000	5,000	5,000	5,000	5,000	5,000	5,000	5,000
45300	Intereses	0	0	0	0	0	0	0	0	0	0	0	0	0
45310	Plazo de créditos fiscales	0												
45400	Gastos de ejecución y de embargo	95,021	7,001	0	0	11,500	11,500	11,500	11,500	2,500	6,500	6,500	20,020	6,500
45410	Gastos de notificación	68,001	7,001	0	0	10,000	10,000	10,000	10,000	1,000	5,000	5,000	5,000	5,000
45420	Gastos de embargo	0												
45430	Otros gastos del procedimiento	27,020				1,500	1,500	1,500	1,500	1,500	1,500	1,500	15,020	1,500
45990	Otros no especificados	24,000	2,000	2,000	2,000	2,000	2,000	2,000	2,000	2,000	2,000	2,000	2,000	2,000
45999	Otros accesorios	24,000	2,000	2,000	2,000	2,000	2,000	2,000	2,000	2,000	2,000	2,000	2,000	2,000
5	PRODUCTOS	551,900	46,000	46,000	46,000	46,000	46,000	46,000	46,000	46,000	46,000	46,000	46,000	45,900
51	PRODUCTOS DE TIPO CORRIENTE	533,900	44,500	44,500	44,500	44,500	44,500	44,500	44,500	44,500	44,500	44,500	44,500	44,400
51100	Uso, goce, aprovechamiento o explotación de bienes de dominio privado	77,900	6,500	6,500	6,500	6,500	6,500	6,500	6,500	6,500	6,500	6,500	6,500	6,400
51120	Arrendamiento o concesión de locales en mercados	24,000	2,000	2,000	2,000	2,000	2,000	2,000	2,000	2,000	2,000	2,000	2,000	2,000
51130	Arrendamiento o concesión de kioscos en plazas y jardines	42,000	3,500	3,500	3,500	3,500	3,500	3,500	3,500	3,500	3,500	3,500	3,500	3,500
51140	Arrendamiento o concesión de escusados y baños	6,000	500	500	500	500	500	500	500	500	500	500	500	500
51150	Arrendamiento de inmuebles para anuncios	5,900	500	500	500	500	500	500	500	500	500	500	500	400
51190	Otros arrendamientos o concesiones de bienes	0												
51200	Cementerios de dominio privado	18,000	1,500	1,500	1,500	1,500	1,500	1,500	1,500	1,500	1,500	1,500	1,500	1,500
51210	Lotes uso perpetuidad y temporal	18,000	1,500	1,500	1,500	1,500	1,500	1,500	1,500	1,500	1,500	1,500	1,500	1,500
51220	Mantenimiento	0												
51230	Venta de gavetas a perpetuidad	0												
51290	Otros	0												
51990	Productos diversos	438,000	36,500	36,500	36,500	36,500	36,500	36,500	36,500	36,500	36,500	36,500	36,500	36,500
51991	Formas y ediciones impresas	420,000	35,000	35,000	35,000	35,000	35,000	35,000	35,000	35,000	35,000	35,000	35,000	35,000
51992	Calcomanías, credenciales, placas, escudos y otros medios de identificación	12,000	1,000	1,000	1,000	1,000	1,000	1,000	1,000	1,000	1,000	1,000	1,000	1,000
51993	Depósito de vehículos	0												
51994	Explotación de bienes municipales de dominio privado	0												
51995	Productos o utilidades de talleres y centros de trabajo	0												
51996	Venta de esquilmas, productos de aparcería, desechos y basuras	0												

Estimación de Ingresos por Clasificación por Rubro de Ingresos y Ley de Ingresos Municipal - 2015

#¡REF!

CRI/LI	DESCRIPCIÓN	INGRESO ESTIMADO ANUAL	ENERO	FEBRERO	MARZO	ABRIL	MAYO	JUNIO	JULIO	AGOSTO	SEPTIEMBRE	OCTUBRE	NOVIEMBRE	DICIEMBRE
51997	Venta de productos procedentes de viveros y jardines	0												
51998	Por proporcionar información en documentos o elementos técnicos	6,000	500	500	500	500	500	500	500	500	500	500	500	500
51999	Otros productos no especificados	0												
52	PRODUCTOS DE CAPITAL	18,000	1,500	1,500	1,500	1,500	1,500	1,500	1,500	1,500	1,500	1,500	1,500	1,500
52100	Productos de capital	18,000	1,500	1,500	1,500	1,500	1,500	1,500	1,500	1,500	1,500	1,500	1,500	1,500
52120	Otros no especificados	18,000	1,500	1,500	1,500	1,500	1,500	1,500	1,500	1,500	1,500	1,500	1,500	1,500
53	ACCESORIOS DE LOS PRODUCTOS	0	0	0	0	0	0	0	0	0	0	0	0	0
53990	Otros no especificados	0	0	0	0	0	0	0	0	0	0	0	0	0
6	APROVECHAMIENTOS	690,000	48,500	48,500	48,500	58,500	67,500	67,500	58,500	58,500	58,500	58,500	58,500	58,500
61	APROVECHAMIENTOS DE TIPO CORRIENTE	510,000	33,500	33,500	33,500	43,500	52,500	52,500	43,500	43,500	43,500	43,500	43,500	43,500
61100	Incentivos derivados de la colaboración fiscal	210,000	10,000	10,000	10,000	20,000	20,000	20,000	20,000	20,000	20,000	20,000	20,000	20,000
61110	Incentivos de colaboración	210,000	10,000	10,000	10,000	20,000	20,000	20,000	20,000	20,000	20,000	20,000	20,000	20,000
61200	Multas	30,000	2,500	2,500	2,500	2,500	2,500	2,500	2,500	2,500	2,500	2,500	2,500	2,500
61210	Infracciones	30,000	2,500	2,500	2,500	2,500	2,500	2,500	2,500	2,500	2,500	2,500	2,500	2,500
61300	Indemnizaciones	30,000	1,000	1,000	1,000	1,000	10,000	10,000	1,000	1,000	1,000	1,000	1,000	1,000
61310	Indemnizaciones	30,000	1,000	1,000	1,000	1,000	10,000	10,000	1,000	1,000	1,000	1,000	1,000	1,000
61400	Reintegros	0	0	0	0	0	0	0	0	0	0	0	0	0
61410	Reintegros	0	0	0	0	0	0	0	0	0	0	0	0	0
61500	Aprovechamiento provenientes de obras públicas	240,000	20,000	20,000	20,000	20,000	20,000	20,000	20,000	20,000	20,000	20,000	20,000	20,000
61510	Aprovechamientos provenientes de obras públicas	240,000	20,000	20,000	20,000	20,000	20,000	20,000	20,000	20,000	20,000	20,000	20,000	20,000
61600	Aprovechamiento por participaciones derivadas de la aplicación de leyes	0	0	0	0	0	0	0	0	0	0	0	0	0
61610	Aprovechamiento por participaciones derivadas de la aplicación de leyes	0												
61700	Aprovechamientos por aportaciones y cooperaciones	0	0	0	0	0	0	0	0	0	0	0	0	0
61710	Aprovechamientos por aportaciones y cooperaciones	0												
62	APROVECHAMIENTOS DE CAPITAL	0	0	0	0	0	0	0	0	0	0	0	0	0
63	OTROS APROVECHAMIENTOS	180,000	15,000	15,000	15,000	15,000	15,000	15,000	15,000	15,000	15,000	15,000	15,000	15,000
63990	Otros aprovechamientos	180,000	15,000	15,000	15,000	15,000	15,000	15,000	15,000	15,000	15,000	15,000	15,000	15,000
63999	Otros aprovechamientos	180,000	15,000	15,000	15,000	15,000	15,000	15,000	15,000	15,000	15,000	15,000	15,000	15,000
64	ACCESORIOS DE LOS APROVECHAMIENTOS	0	0	0	0	0	0	0	0	0	0	0	0	0
64990	Otros no especificados	0	0	0	0	0	0	0	0	0	0	0	0	0
64999	Otros accesorios	0												
7	INGRESOS POR VENTAS DE BIENES Y SERVICIOS	0	0	0	0	0	0	0	0	0	0	0	0	0
71	INGRESOS POR VENTAS DE MERCANCÍAS	0	0	0	0	0	0	0	0	0	0	0	0	0
72	INGRESOS POR VENTAS DE BIENES Y SERVICIOS PRODUCIDOS EN ESTABLECIMIENTO DEL GOBIERNO	0	0	0	0	0	0	0	0	0	0	0	0	0
72110	Producidos en establecimientos del gobierno	0												
73	INGRESOS POR VENTA DE BIENES Y SERVICIOS DE ORGANISMOS DESCENTRALIZADOS	0	0	0	0	0	0	0	0	0	0	0	0	0
73110	Producidos por organismos descentralizados	0												

Estimación de Ingresos por Clasificación por Rubro de Ingresos y Ley de Ingresos Municipal - 2015

#¡REF!

CRI/LI	DESCRIPCIÓN	INGRESO ESTIMADO ANUAL	ENERO	FEBRERO	MARZO	ABRIL	MAYO	JUNIO	JULIO	AGOSTO	SEPTIEMBRE	OCTUBRE	NOVIEMBRE	DICIEMBRE
74	INGRESOS DE OPERACIÓN DE ENTIDADES PARAESTATALES EMPRESARIALES (NO FINANCIERAS)	0	0	0	0	0	0	0	0	0	0	0	0	0
74110	<i>Producido por entidades paraestatales empresariales (no financieras)</i>	0		0	0	0	0		0	0	0	0	0	0
79	INGRESOS NO COMPRENDIDOS EN LAS FRACCIONES DE LA LEY DE INGRESOS CAUSADOS EN EJERCICIOS FISCALES ANTERIORES	0	0	0	0	0	0	0	0	0	0	0	0	0
79110	<i>Impuestos no comprendidos en las fracciones de la ley de ingresos causados en ejercicios fiscales anteriores pendientes de liquidación o pago</i>	0	0	0	0	0	0	0	0	0	0	0	0	0
79120	<i>Contribuciones de mejoras, derechos, productos y aprovechamientos no comprendidos en las fracciones de la ley de ingreso causada en ejercicios fiscales anteriores pendientes de liquidación o pago</i>	0	0	0	0	0	0	0	0	0	0	0	0	0
8	PARTICIPACIONES Y APORTACIONES	50,504,950	3,885,495	3,980,495	6,385,495	5,385,495	3,885,495	3,890,495	3,885,495	3,885,495	4,270,495	3,885,495	3,582,500	3,582,500
81	PARTICIPACIONES	30,970,000	2,580,000	2,585,000	2,580,000	2,580,000	2,580,000	2,585,000	2,580,000	2,580,000	2,580,000	2,580,000	2,580,000	2,580,000
81100	Participaciones	30,970,000	2,580,000	2,585,000	2,580,000	2,580,000	2,580,000	2,585,000	2,580,000	2,580,000	2,580,000	2,580,000	2,580,000	2,580,000
81110	<i>Federales</i>	27,600,000	2,300,000	2,300,000	2,300,000	2,300,000	2,300,000	2,300,000	2,300,000	2,300,000	2,300,000	2,300,000	2,300,000	2,300,000
81120	<i>Estatales</i>	3,370,000	280,000	285,000	280,000	280,000	280,000	285,000	280,000	280,000	280,000	280,000	280,000	280,000
82	APORTACIONES	15,059,950	1,305,495	1,305,495	1,305,495	1,305,495	1,305,495	1,305,495	1,305,495	1,305,495	1,305,495	1,305,495	1,002,500	1,002,500
82100	Aportaciones federales	15,059,950	1,305,495	1,305,495	1,305,495	1,305,495	1,305,495	1,305,495	1,305,495	1,305,495	1,305,495	1,305,495	1,002,500	1,002,500
82110	<i>Del fondo de infraestructura social municipal</i>	3,029,950	302,995	302,995	302,995	302,995	302,995	302,995	302,995	302,995	302,995	302,995		
82120	<i>Rendimientos financieros del fondo de aportaciones para la infraestructura social</i>	0												
82130	<i>Del fondo para el fortalecimiento municipal</i>	12,030,000	1,002,500	1,002,500	1,002,500	1,002,500	1,002,500	1,002,500	1,002,500	1,002,500	1,002,500	1,002,500	1,002,500	1,002,500
82140	<i>Rendimientos financieros del fondo de aportaciones para el fortalecimiento municipal</i>	0												
83	CONVENIOS	4,475,000	0	90,000	2,500,000	1,500,000	0	0	0	0	385,000	0	0	0
83100	Convenios	4,475,000	0	90,000	2,500,000	1,500,000	0	0	0	0	385,000	0	0	0
83110	<i>Derivados del Gobierno Federal</i>	4,300,000			2,500,000	1,500,000					300,000			
83120	<i>Derivados del Gobierno Estatal</i>	175,000		90,000							85,000			
9	TRANSFERENCIAS, ASIGNACIONES, SUBSIDIOS Y OTRAS AYUDAS	40,000	0	15,000	0	0	25,000	0	0	0	0	0	0	0
91	TRANSFERENCIAS INTERNAS Y ASIGNACIONES AL SECTOR PÚBLICO	0	0	0	0	0	0	0	0	0	0	0	0	0
91100	Transferencias internas y asignaciones al sector público	0	0	0	0	0	0	0	0	0	0	0	0	0
91110	<i>Transferencias internas y asignaciones al sector público</i>	0												
92	TRANSFERENCIAS AL RESTO DEL SECTOR PÚBLICO	0	0	0	0	0	0	0	0	0	0	0	0	0
93	SUBSIDIOS Y SUBVENCIONES	0	0	0	0	0	0	0	0	0	0	0	0	0
93100	Subsidio	0	0	0	0	0	0	0	0	0	0	0	0	0
93110	<i>Subsidio</i>	0												
93200	Subvenciones	0	0	0	0	0	0	0	0	0	0	0	0	0
93210	<i>Subvenciones</i>	0												
94	AYUDAS SOCIALES	40,000	0	15,000	0	0	25,000	0	0	0	0	0	0	0
94100	Donativos	40,000	0	15,000	0	0	25,000	0	0	0	0	0	0	0
94110	<i>Efectivo</i>	0												
94120	<i>Especie</i>	40,000		15,000			25,000							
95	PENSIONES Y JUBILACIONES	0	0	0	0	0	0	0	0	0	0	0	0	0
96	TRANSFERENCIAS A FIDEICOMISOS, MANDATOS Y ANÁLOGOS	0	0	0	0	0	0	0	0	0	0	0	0	0
96100	Transferencias	0	0	0	0	0	0	0	0	0	0	0	0	0

Estimación de Ingresos por Clasificación por Rubro de Ingresos y Ley de Ingresos Municipal - 2015

#¡REF!

CRI/LI	DESCRIPCIÓN	INGRESO ESTIMADO ANUAL	ENERO	FEBRERO	MARZO	ABRIL	MAYO	JUNIO	JULIO	AGOSTO	SEPTIEMBRE	OCTUBRE	NOVIEMBRE	DICIEMBRE
96110	Fideicomisos	0												
96120	Mandatos	0												
96190	Otros	0												
001	OTROS INGRESOS Y BENEFICIOS	0	0	0	0	0	0	0	0	0	0	0	0	0
90100	Ingresos financieros	0	0	0	0	0	0	0	0	0	0	0	0	0
90110	Ingresos financieros	0												
90120	Otros ingresos financieros	0												
90200	Diferencias por tipo de cambio a Favor en Efectivo y Equivalentes	0	0	0	0	0	0	0	0	0	0	0	0	0
90210	Diferencias por tipo de cambio a Favor en Efectivo y Equivalentes	0												
90220	Otros ingresos y beneficios varios	0												
002	INGRESOS DERIVADOS DE FINANCIAMIENTO	0	0	0	0	0	0	0	0	0	0	0	0	0
01	ENDEUDAMIENTO INTERNO	0	0	0	0	0	0	0	0	0	0	0	0	0
99100	Financiamientos	0	0	0	0	0	0	0	0	0	0	0	0	0
99110	Banca oficial	0												
99120	Banca comercial	0												
99190	Otros financiamientos no especificados	0												
03	ENDEUDAMIENTO EXTERNO	0												
TOTAL DE INGRESOS		72,145,775	7,791,396	7,858,745	8,935,845	7,242,595	5,407,345	5,439,045	5,339,745	4,920,345	5,281,295	4,872,095	4,553,370	4,503,954

Presupuesto de Egresos por Clasificación por Objeto del Gasto - 2015

#¡REF!

COG	DESCRIPCIÓN	ANUAL	ENERO	FEBRERO	MARZO	ABRIL	MAYO	JUNIO	JULIO	AGOSTO	SEPTIEMBRE	OCTUBRE	NOVIEMBRE	DICIEMBRE
1000	SERVICIOS PERSONALES	37,966,584	2,766,929	2,751,929	2,751,929	2,846,929	2,883,929	2,883,929	2,883,929	2,908,929	2,798,929	2,798,929	2,783,929	6,906,365
1100	REMUNERACIONES AL PERSONAL DE CARÁCTER PERMANENTE	20,562,372	1,713,531	1,713,531	1,713,531	1,713,531	1,713,531	1,713,531	1,713,531	1,713,531	1,713,531	1,713,531	1,713,531	1,713,531
111	Dietas	3,128,376	260,698	260,698	260,698	260,698	260,698	260,698	260,698	260,698	260,698	260,698	260,698	260,698
112	Haberes	-												
113	Sueldos base al personal permanente	17,433,996	1,452,833	1,452,833	1,452,833	1,452,833	1,452,833	1,452,833	1,452,833	1,452,833	1,452,833	1,452,833	1,452,833	1,452,833
114	Remuneraciones por adscripción laboral en el extranjero	-												
1200	REMUNERACIONES AL PERSONAL DE CARÁCTER TRANSITORIO	9,736,324	819,277	804,277	804,277	819,277	804,277	804,277	804,277	829,277	819,277	819,277	804,277	804,277
121	Honorarios asimilables a salarios	85,000	15,000			15,000				25,000	15,000	15,000		
122	Sueldos base al personal eventual	9,531,324	794,277	794,277	794,277	794,277	794,277	794,277	794,277	794,277	794,277	794,277	794,277	794,277
123	Retribuciones por servicios de carácter social	120,000	10,000	10,000	10,000	10,000	10,000	10,000	10,000	10,000	10,000	10,000	10,000	10,000
124	Retribución a los representantes de los trabajadores y de los patrones en la Junta de Conciliación y Arbitraje	-												
1300	REMUNERACIONES ADICIONALES Y ESPECIALES	4,218,425	-	-	-	-	12,000	12,000	12,000	12,000	12,000	12,000	12,000	4,134,425
131	Primas por años de servicios efectivos prestados	-												
132	Primas de vacaciones, dominical y gratificación de fin de año	4,122,425												4,122,425
133	Horas extraordinarias	96,000					12,000	12,000	12,000	12,000	12,000	12,000	12,000	12,000
134	Compensaciones	-												
135	Sobrehaberes	-												
136	Asignaciones de técnico, de mando, por comisión, de vuelo y de técnico especial	-												
137	Honorarios especiales	-												
138	Participaciones por vigilancia en el cumplimiento de la leyes y custodia de valores	-												
1400	SEGURIDAD SOCIAL	1,040,000	-	-	-	80,000	120,000	120,000	120,000	120,000	120,000	120,000	120,000	120,000
141	Aportaciones de seguridad social	1,040,000				80,000	120,000	120,000	120,000	120,000	120,000	120,000	120,000	120,000
142	Aportaciones a fondos de vivienda	-												
143	Aportaciones al sistema para el retiro	-												
144	Aportaciones para seguros	-												
1500	OTRAS PRESTACIONES SOCIALES Y ECONÓMICAS	2,079,463	206,621	206,621	206,621	206,621	206,621	206,621	206,621	206,621	106,621	106,621	106,621	106,632
151	Cuotas para el fondo de ahorro y fondo de trabajo	-												
152	Indemnizaciones	2,000,000	200,000	200,000	200,000	200,000	200,000	200,000	200,000	200,000	100,000	100,000	100,000	100,000
153	Prestaciones y haberes de retiro	79,463	6,621	6,621	6,621	6,621	6,621	6,621	6,621	6,621	6,621	6,621	6,621	6,632
154	Prestaciones contractuales	-												
155	Apoyos a la capacitación de los servidores públicos	-												
159	Otras prestaciones sociales y económicas	-												
1600	PREVISIONES	300,000	25,000	25,000	25,000	25,000	25,000	25,000	25,000	25,000	25,000	25,000	25,000	25,000
161	Previsiones de carácter laboral, económica y de seguridad social	300,000	25,000	25,000	25,000	25,000	25,000	25,000	25,000	25,000	25,000	25,000	25,000	25,000
1700	PAGO DE ESTÍMULOS A SERVIDORES PÚBLICOS	30,000	2,500	2,500	2,500	2,500	2,500	2,500	2,500	2,500	2,500	2,500	2,500	2,500
171	Estímulos	30,000	2,500	2,500	2,500	2,500	2,500	2,500	2,500	2,500	2,500	2,500	2,500	2,500
172	Recompensas	-												
2000	MATERIALES Y SUMINISTROS	8,789,000	711,300	712,300	718,300	737,300	739,300	732,300	755,800	733,700	728,300	733,300	740,800	746,300
2100	MATERIALES DE ADMINISTRACIÓN, EMISIÓN DE DOCUMENTOS Y ARTÍCULOS OFICIALES	728,000	62,000	60,000	62,500	60,000	61,000	60,000	62,500	60,000	60,000	60,000	60,000	60,000

Presupuesto de Egresos por Clasificación por Objeto del Gasto - 2015

#¡REF!

COG	DESCRIPCIÓN	ANUAL	ENERO	FEBRERO	MARZO	ABRIL	MAYO	JUNIO	JULIO	AGOSTO	SEPTIEMBRE	OCTUBRE	NOVIEMBRE	DICIEMBRE
211	Materiales, útiles y equipos menores de oficina	360,000	30,000	30,000	30,000	30,000	30,000	30,000	30,000	30,000	30,000	30,000	30,000	30,000
212	Materiales y útiles de impresión y reproducción	48,000	4,000	4,000	4,000	4,000	4,000	4,000	4,000	4,000	4,000	4,000	4,000	4,000
213	Material estadístico y geográfico	18,000	1,500	1,500	1,500	1,500	1,500	1,500	1,500	1,500	1,500	1,500	1,500	1,500
214	Materiales, útiles y equipos menores de tecnologías de la información y comunicaciones	8,000	2,000		2,500		1,000		2,500					
215	Material impreso e información digital	216,000	18,000	18,000	18,000	18,000	18,000	18,000	18,000	18,000	18,000	18,000	18,000	18,000
216	Material de limpieza	60,000	5,000	5,000	5,000	5,000	5,000	5,000	5,000	5,000	5,000	5,000	5,000	5,000
217	Materiales y útiles de enseñanza	18,000	1,500	1,500	1,500	1,500	1,500	1,500	1,500	1,500	1,500	1,500	1,500	1,500
218	Materiales para el registro e identificación de bienes y personas	-												
2200	ALIMENTOS Y UTENSILIOS	224,400	12,000	12,000	15,000	20,000	25,000	15,000	35,000	15,400	15,000	15,000	20,000	25,000
221	Productos alimenticios para personas	224,400	12,000	12,000	15,000	20,000	25,000	15,000	35,000	15,400	15,000	15,000	20,000	25,000
222	Productos alimenticios para animales	-												
223	Utensilios para el servicio de alimentación	-												
2300	MATERIAS PRIMAS Y MATERIALES DE PRODUCCIÓN Y COMERCIALIZACIÓN	-	-	-	-	-	-	-	-	-	-	-	-	-
231	Productos alimenticios, agropecuarios y forestales adquiridos como materia prima	-												
232	Insumos textiles adquiridos como materia prima	-												
233	Productos de papel, cartón e impresos adquiridos como materia prima	-												
234	Combustibles, lubricantes, aditivos, carbón y sus derivados adquiridos como materia prima	-												
235	Productos químicos, farmacéuticos y de laboratorio adquiridos como materia prima	-												
236	Productos metálicos y a base de minerales no metálicos adquiridos como materia prima	-												
237	Productos de cuero, piel, plástico y hule adquiridos como materia prima	-												
238	Mercancías adquiridas para su comercialización	-												
239	Otros productos adquiridos como materia prima	-												
2400	MATERIALES Y ARTÍCULOS DE CONSTRUCCIÓN Y DE REPARACIÓN	1,058,900	73,700	76,700	77,200	93,700	89,700	90,700	91,700	91,700	89,700	94,700	94,700	94,700
241	Productos minerales no metálicos	42,500	1,500	4,500	5,000	6,500	2,500	3,500	4,500	4,500	2,500	2,500	2,500	2,500
242	Cemento y productos de concreto	300,000	25,000	25,000	25,000	25,000	25,000	25,000	25,000	25,000	25,000	25,000	25,000	25,000
243	Cal, yeso y productos de yeso	120,000	10,000	10,000	10,000	10,000	10,000	10,000	10,000	10,000	10,000	10,000	10,000	10,000
244	Madera y productos de madera	30,000	2,500	2,500	2,500	2,500	2,500	2,500	2,500	2,500	2,500	2,500	2,500	2,500
245	Vidrio y productos de vidrio	14,400	1,200	1,200	1,200	1,200	1,200	1,200	1,200	1,200	1,200	1,200	1,200	1,200
246	Material eléctrico y electrónico	255,000	20,000	20,000	20,000	20,000	20,000	20,000	20,000	20,000	20,000	25,000	25,000	25,000
247	Artículos metálicos para la construcción	42,000	3,500	3,500	3,500	3,500	3,500	3,500	3,500	3,500	3,500	3,500	3,500	3,500
248	Materiales complementarios	120,000	10,000	10,000	10,000	10,000	10,000	10,000	10,000	10,000	10,000	10,000	10,000	10,000
249	Otros materiales y artículos de construcción y reparación	135,000				15,000	15,000	15,000	15,000	15,000	15,000	15,000	15,000	15,000
2500	PRODUCTOS QUÍMICOS, FARMACÉUTICOS Y DE LABORATORIO	1,227,700	101,100	101,100	101,100	101,100	101,100	104,100	104,100	104,100	101,100	101,100	103,600	104,100
251	Productos químicos básicos	42,000	3,500	3,500	3,500	3,500	3,500	3,500	3,500	3,500	3,500	3,500	3,500	3,500
252	Fertilizantes, pesticidas y otros agroquímicos	38,500	2,000	2,000	2,000	2,000	2,000	5,000	5,000	5,000	2,000	2,000	4,500	5,000
253	Medicinas y productos farmacéuticos	696,000	58,000	58,000	58,000	58,000	58,000	58,000	58,000	58,000	58,000	58,000	58,000	58,000
254	Materiales, accesorios y suministros médicos	300,000	25,000	25,000	25,000	25,000	25,000	25,000	25,000	25,000	25,000	25,000	25,000	25,000
255	Materiales, accesorios y suministros de laboratorio	7,200	600	600	600	600	600	600	600	600	600	600	600	600
256	Fibras sintéticas, hules plásticos y derivados	-												
259	Otros productos químicos	144,000	12,000	12,000	12,000	12,000	12,000	12,000	12,000	12,000	12,000	12,000	12,000	12,000

Presupuesto de Egresos por Clasificación por Objeto del Gasto - 2015

#¡REF!

COG	DESCRIPCIÓN	ANUAL	ENERO	FEBRERO	MARZO	ABRIL	MAYO	JUNIO	JULIO	AGOSTO	SEPTIEMBRE	OCTUBRE	NOVIEMBRE	DICIEMBRE
2600	COMBUSTIBLES, LUBRICANTES Y ADITIVOS	4,080,000	340,000	340,000	340,000	340,000	340,000	340,000	340,000	340,000	340,000	340,000	340,000	340,000
261	Combustibles, lubricantes y aditivos	4,080,000	340,000	340,000	340,000	340,000	340,000	340,000	340,000	340,000	340,000	340,000	340,000	340,000
262	Carbón y sus derivados	-												
2700	VESTUARIO, BLANCOS, PRENDAS DE PROTECCIÓN Y ARTÍCULOS DEPORTIVOS	342,000	28,500	28,500	28,500	28,500	28,500	28,500	28,500	28,500	28,500	28,500	28,500	28,500
271	Vestuario y uniformes	30,000	2,500	2,500	2,500	2,500	2,500	2,500	2,500	2,500	2,500	2,500	2,500	2,500
272	Prendas de seguridad y protección personal	120,000	10,000	10,000	10,000	10,000	10,000	10,000	10,000	10,000	10,000	10,000	10,000	10,000
273	Artículos deportivos	180,000	15,000	15,000	15,000	15,000	15,000	15,000	15,000	15,000	15,000	15,000	15,000	15,000
274	Productos textiles	-												
275	Blancos y otros productos textiles, excepto prendas de vestir	12,000	1,000	1,000	1,000	1,000	1,000	1,000	1,000	1,000	1,000	1,000	1,000	1,000
2800	MATERIALES Y SUMINISTROS PARA SEGURIDAD	150,000	12,500	12,500	12,500	12,500	12,500	12,500	12,500	12,500	12,500	12,500	12,500	12,500
281	Sustancias y materiales explosivos	-												
282	Materiales de seguridad pública	90,000	7,500	7,500	7,500	7,500	7,500	7,500	7,500	7,500	7,500	7,500	7,500	7,500
283	Prendas de protección para seguridad pública y nacional	60,000	5,000	5,000	5,000	5,000	5,000	5,000	5,000	5,000	5,000	5,000	5,000	5,000
2900	HERRAMIENTAS, REFACCIONES Y ACCESORIOS MENORES	978,000	81,500	81,500	81,500	81,500	81,500	81,500	81,500	81,500	81,500	81,500	81,500	81,500
291	Herramientas menores	420,000	35,000	35,000	35,000	35,000	35,000	35,000	35,000	35,000	35,000	35,000	35,000	35,000
292	Refacciones y accesorios menores de edificios	30,000	2,500	2,500	2,500	2,500	2,500	2,500	2,500	2,500	2,500	2,500	2,500	2,500
293	Refacciones y accesorios menores de mobiliario y equipo de administración, educacional y recreativo	60,000	5,000	5,000	5,000	5,000	5,000	5,000	5,000	5,000	5,000	5,000	5,000	5,000
294	Refacciones y accesorios menores de equipo de cómputo y tecnologías de la información	42,000	3,500	3,500	3,500	3,500	3,500	3,500	3,500	3,500	3,500	3,500	3,500	3,500
295	Refacciones y accesorios menores de equipo e instrumental médico y de laboratorio	60,000	5,000	5,000	5,000	5,000	5,000	5,000	5,000	5,000	5,000	5,000	5,000	5,000
296	Refacciones y accesorios menores de equipo de transporte	216,000	18,000	18,000	18,000	18,000	18,000	18,000	18,000	18,000	18,000	18,000	18,000	18,000
297	Refacciones y accesorios menores de equipo de defensa y seguridad	42,000	3,500	3,500	3,500	3,500	3,500	3,500	3,500	3,500	3,500	3,500	3,500	3,500
298	Refacciones y accesorios menores de maquinaria y otros equipos	96,000	8,000	8,000	8,000	8,000	8,000	8,000	8,000	8,000	8,000	8,000	8,000	8,000
299	Refacciones y accesorios menores otros bienes muebles	12,000	1,000	1,000	1,000	1,000	1,000	1,000	1,000	1,000	1,000	1,000	1,000	1,000
3000	SERVICIOS GENERALES	8,295,100	685,400	663,900	667,900	697,500	682,600	683,400	740,900	667,900	669,400	709,900	714,900	711,400
3100	SERVICIOS BÁSICOS	5,087,800	424,900	423,900	423,900	423,900	423,900	423,900	423,900	423,900	423,900	423,900	423,900	423,900
311	Energía eléctrica	4,200,000	350,000	350,000	350,000	350,000	350,000	350,000	350,000	350,000	350,000	350,000	350,000	350,000
312	Gas	6,000	500	500	500	500	500	500	500	500	500	500	500	500
313	Agua	96,000	8,000	8,000	8,000	8,000	8,000	8,000	8,000	8,000	8,000	8,000	8,000	8,000
314	Telefonía tradicional	336,000	28,000	28,000	28,000	28,000	28,000	28,000	28,000	28,000	28,000	28,000	28,000	28,000
315	Telefonía celular	336,000	28,000	28,000	28,000	28,000	28,000	28,000	28,000	28,000	28,000	28,000	28,000	28,000
316	Servicios de telecomunicaciones y satélites	34,800	2,900	2,900	2,900	2,900	2,900	2,900	2,900	2,900	2,900	2,900	2,900	2,900
317	Servicios de acceso de Internet, redes y procesamiento de información	60,000	5,000	5,000	5,000	5,000	5,000	5,000	5,000	5,000	5,000	5,000	5,000	5,000
318	Servicios postales y telegráficos	19,000	2,500	1,500	1,500	1,500	1,500	1,500	1,500	1,500	1,500	1,500	1,500	1,500
319	Servicios integrales y otros servicios	-												
3200	SERVICIOS DE ARRENDAMIENTO	254,500	48,500	7,500	47,500	19,300	9,200	17,500	17,500	17,500	17,500	17,500	17,500	17,500
321	Arrendamiento de terrenos	69,500	36,000		30,000	1,800	1,700							
322	Arrendamiento de edificios	-												
323	Arrendamiento de mobiliario y equipo de administración, educacional y recreativo	55,000		5,000	5,000	5,000	5,000	5,000	5,000	5,000	5,000	5,000	5,000	5,000
324	Arrendamiento de equipo e instrumental médico y de laboratorio	-												
325	Arrendamiento de equipo de transporte	30,000	2,500	2,500	2,500	2,500	2,500	2,500	2,500	2,500	2,500	2,500	2,500	2,500

Presupuesto de Egresos por Clasificación por Objeto del Gasto - 2015

#¡REF!

COG	DESCRIPCIÓN	ANUAL	ENERO	FEBRERO	MARZO	ABRIL	MAYO	JUNIO	JULIO	AGOSTO	SEPTIEMBRE	OCTUBRE	NOVIEMBRE	DICIEMBRE
326	Arrendamiento de maquinaria, otros equipos y herramientas	100,000	10,000		10,000	10,000		10,000	10,000	10,000	10,000	10,000	10,000	10,000
327	Arrendamiento de activos intangibles	-												
328	Arrendamiento financiero	-												
329	Otros arrendamientos	-												
3300	SERVICIOS PROFESIONALES, CIENTÍFICOS, TÉCNICOS Y OTROS SERVICIOS	624,000	52,000	52,000	52,000	52,000	52,000	52,000	52,000	52,000	52,000	52,000	52,000	52,000
331	Servicios legales, de contabilidad, auditoría y relacionados	360,000	30,000	30,000	30,000	30,000	30,000	30,000	30,000	30,000	30,000	30,000	30,000	30,000
332	Servicios de diseño, arquitectura, ingeniería y actividades relacionadas	120,000	10,000	10,000	10,000	10,000	10,000	10,000	10,000	10,000	10,000	10,000	10,000	10,000
333	Servicios de consultoría administrativa, procesos, técnica y en tecnologías de la información	-												
334	Servicios de capacitación	96,000	8,000	8,000	8,000	8,000	8,000	8,000	8,000	8,000	8,000	8,000	8,000	8,000
335	Servicios de investigación científica y desarrollo	-												
336	Servicios de apoyo administrativo, traducción, fotocopiado e impresión	24,000	2,000	2,000	2,000	2,000	2,000	2,000	2,000	2,000	2,000	2,000	2,000	2,000
337	Servicios de protección y seguridad	24,000	2,000	2,000	2,000	2,000	2,000	2,000	2,000	2,000	2,000	2,000	2,000	2,000
338	Servicios de vigilancia	-												
339	Servicios profesionales, científicos y técnicos integrales	-												
3400	SERVICIOS FINANCIEROS, BANCARIOS Y COMERCIALES	19,000	15,000	2,500	-	1,500	-	-	-	-	-	-	-	-
341	Servicios financieros y bancarios	-												
342	Servicios de cobranza, investigación crediticia y similar	-												
343	Servicios de recaudación, traslado y custodia de valores	-												
344	Seguros de responsabilidad patrimonial y fianzas	19,000	15,000	2,500		1,500								
345	Seguro de bienes patrimoniales	-												
346	Almacenaje, envase y embalaje	-												
347	Fletes y maniobras	-												
348	Comisiones por ventas	-												
349	Servicios financieros, bancarios y comerciales integrales	-												
3500	SERVICIOS DE INSTALACIÓN, REPARACIÓN, MANTENIMIENTO Y CONSERVACIÓN	1,042,000	68,000	107,000	62,000	107,000	87,000	68,000	68,000	68,000	68,000	113,000	113,000	113,000
351	Conservación y mantenimiento menor de inmuebles	360,000	30,000	30,000	30,000	30,000	30,000	30,000	30,000	30,000	30,000	30,000	30,000	30,000
352	Instalación, reparación y mantenimiento de mobiliario y equipo de administración, educacional y recreativo	72,000	8,000	2,000	2,000	2,000	2,000	8,000	8,000	8,000	8,000	8,000	8,000	8,000
353	Instalación, reparación y mantenimiento de equipo de cómputo y tecnología de la información	60,000	5,000	5,000	5,000	5,000	5,000	5,000	5,000	5,000	5,000	5,000	5,000	5,000
354	Instalación, reparación y mantenimiento de equipo e instrumental médico y de laboratorio	30,000	2,500	2,500	2,500	2,500	2,500	2,500	2,500	2,500	2,500	2,500	2,500	2,500
355	Reparación y mantenimiento de equipo de transporte	250,000		45,000		45,000	25,000					45,000	45,000	45,000
356	Reparación y mantenimiento de equipo de defensa y seguridad	144,000	12,000	12,000	12,000	12,000	12,000	12,000	12,000	12,000	12,000	12,000	12,000	12,000
357	Instalación, reparación y mantenimiento de maquinaria, otros equipos y herramienta	96,000	8,000	8,000	8,000	8,000	8,000	8,000	8,000	8,000	8,000	8,000	8,000	8,000
358	Servicios de limpieza y manejo de desechos	-												
359	Servicios de jardinería y fumigación	30,000	2,500	2,500	2,500	2,500	2,500	2,500	2,500	2,500	2,500	2,500	2,500	2,500
3600	SERVICIOS DE COMUNICACIÓN SOCIAL Y PUBLICIDAD	429,500	40,600	33,600	32,100	33,400	32,100	51,600	31,600	35,100	36,600	32,100	37,100	33,600
361	Difusión por radio, televisión y otros medios de mensajes sobre programas y actividades gubernamentales	252,000	21,000	21,000	21,000	21,000	21,000	21,000	21,000	21,000	21,000	21,000	21,000	21,000
362	Difusión por radio, televisión y otros medios de mensajes comerciales para promover la venta de bienes o servicios	43,200	3,600	3,600	3,600	3,600	3,600	3,600	3,600	3,600	3,600	3,600	3,600	3,600
363	Servicios de creatividad, preproducción y producción de publicidad, excepto Internet	60,000	5,000	5,000	5,000	5,000	5,000	5,000	5,000	5,000	5,000	5,000	5,000	5,000

Presupuesto de Egresos por Clasificación por Objeto del Gasto - 2015

#¡REF!

COG	DESCRIPCIÓN	ANUAL	ENERO	FEBRERO	MARZO	ABRIL	MAYO	JUNIO	JULIO	AGOSTO	SEPTIEMBRE	OCTUBRE	NOVIEMBRE	DICIEMBRE
364	Servicios de revelado de fotografías	14,800	4,000	2,000	1,500	1,800	1,500	1,000	500	500	500	500	500	500
365	Servicios de la industria filmica, del sonido y del video	38,000	5,000					20,000		3,500	4,500		5,000	
366	Servicio de creación y difusión de contenido exclusivamente a través de Internet	9,500	1,000	1,000		1,000			500	500	1,000	1,000	1,000	2,500
369	Otros servicios de información	12,000	1,000	1,000	1,000	1,000	1,000	1,000	1,000	1,000	1,000	1,000	1,000	1,000
3700	SERVICIOS DE TRASLADO Y VIÁTICOS	211,800	21,400	16,400	21,400	16,400	21,400	16,400	16,400	16,400	16,400	16,400	16,400	16,400
371	Pasajes aéreos	62,400	5,200	5,200	5,200	5,200	5,200	5,200	5,200	5,200	5,200	5,200	5,200	5,200
372	Pasajes terrestres	18,000	1,500	1,500	1,500	1,500	1,500	1,500	1,500	1,500	1,500	1,500	1,500	1,500
373	Pasajes marítimos, lacustres y fluviales	-												
374	Autotransporte	6,000	500	500	500	500	500	500	500	500	500	500	500	500
375	Viáticos en el país	36,000	3,000	3,000	3,000	3,000	3,000	3,000	3,000	3,000	3,000	3,000	3,000	3,000
376	Viáticos en el extranjero	15,000	5,000		5,000		5,000							
377	Gastos de instalación y traslado de menaje	30,000	2,500	2,500	2,500	2,500	2,500	2,500	2,500	2,500	2,500	2,500	2,500	2,500
378	Servicios integrales de traslado y viáticos	30,000	2,500	2,500	2,500	2,500	2,500	2,500	2,500	2,500	2,500	2,500	2,500	2,500
379	Otros servicios de traslado y hospedaje	14,400	1,200	1,200	1,200	1,200	1,200	1,200	1,200	1,200	1,200	1,200	1,200	1,200
3800	SERVICIOS OFICIALES	584,500	11,500	17,500	25,500	40,500	53,500	50,500	128,000	51,500	51,500	51,500	51,500	51,500
381	Gastos de ceremonial	11,500	1,000		5,000		3,000		2,500					
382	Gastos de orden social y cultural	502,000	5,000	12,000	15,000	35,000	45,000	45,000	120,000	45,000	45,000	45,000	45,000	45,000
383	Congresos y convenciones	60,000	5,000	5,000	5,000	5,000	5,000	5,000	5,000	5,000	5,000	5,000	5,000	5,000
384	Exposiciones	5,000								1,000	1,000	1,000	1,000	1,000
385	Gastos de representación	6,000	500	500	500	500	500	500	500	500	500	500	500	500
3900	OTROS SERVICIOS GENERALES	42,000	3,500	3,500	3,500	3,500	3,500	3,500	3,500	3,500	3,500	3,500	3,500	3,500
391	Servicios funerarios y de cementerios	42,000	3,500	3,500	3,500	3,500	3,500	3,500	3,500	3,500	3,500	3,500	3,500	3,500
392	Impuestos y derechos	-												
393	Impuestos y derechos de importación	-												
394	Sentencias y resoluciones por autoridad competente	-												
395	Penas, multas, accesorios y actualizaciones	-												
396	Otros gastos por responsabilidades	-												
397	Utilidades	-												
398	Impuesto sobre nómina y otros que se deriven de una relación laboral	-												
399	Otros servicios generales	-												
4000	TRANSFERENCIAS, ASIGNACIONES, SUBSIDIOS Y OTRAS AYUDAS	2,852,472	237,706	237,706	237,706	237,706	237,706	237,706	237,706	237,706	237,706	237,706	237,706	237,706
4100	TRANSFERENCIAS INTERNAS Y ASIGNACIONES AL SECTOR PÚBLICO	-	-	-	-	-	-	-	-	-	-	-	-	-
411	Asignaciones presupuestarias al Poder Ejecutivo	-												
412	Asignaciones presupuestarias al Poder Legislativo	-												
413	Asignaciones presupuestarias al Poder Judicial	-												
414	Asignaciones presupuestarias a Órganos Autónomos	-												
415	Transferencias internas otorgadas a entidades paraestatales no empresariales y no financieras	-												
416	Transferencias internas otorgadas a entidades paraestatales empresariales y no financieras	-												
417	Transferencias internas otorgadas a fideicomisos públicos empresariales y no financieros	-												
418	Transferencias internas otorgadas a instituciones paraestatales públicas financieras	-												

Presupuesto de Egresos por Clasificación por Objeto del Gasto - 2015

#¡REF!

COG	DESCRIPCIÓN	ANUAL	ENERO	FEBRERO	MARZO	ABRIL	MAYO	JUNIO	JULIO	AGOSTO	SEPTIEMBRE	OCTUBRE	NOVIEMBRE	DICIEMBRE
419	Transferencias internas otorgadas a fideicomisos públicos financieros	-	-	-	-	-	-	-	-	-	-	-	-	-
4200	TRANSFERENCIAS AL RESTO DEL SECTOR PÚBLICO	-	-	-	-	-	-	-	-	-	-	-	-	-
421	Transferencias otorgadas a entidades paraestatales no empresariales y no financieras	-	-	-	-	-	-	-	-	-	-	-	-	-
422	Transferencias otorgadas para entidades paraestatales empresariales y no financieras	-	-	-	-	-	-	-	-	-	-	-	-	-
423	Transferencias otorgadas para instituciones paraestatales públicas financieras	-	-	-	-	-	-	-	-	-	-	-	-	-
424	Transferencias otorgadas a entidades federativas y municipios	-	-	-	-	-	-	-	-	-	-	-	-	-
425	Transferencias a fideicomisos de entidades federativas y municipios	-	-	-	-	-	-	-	-	-	-	-	-	-
4300	SUBSIDIOS Y SUBVENCIONES	-	-	-	-	-	-	-	-	-	-	-	-	-
431	Subsidios a la producción	-	-	-	-	-	-	-	-	-	-	-	-	-
432	Subsidios a la distribución	-	-	-	-	-	-	-	-	-	-	-	-	-
433	Subsidios a la inversión	-	-	-	-	-	-	-	-	-	-	-	-	-
434	Subsidios a la prestación de servicios públicos	-	-	-	-	-	-	-	-	-	-	-	-	-
435	Subsidios para cubrir diferenciales de tasas de interés	-	-	-	-	-	-	-	-	-	-	-	-	-
436	Subsidios a la vivienda	-	-	-	-	-	-	-	-	-	-	-	-	-
437	Subvenciones al consumo	-	-	-	-	-	-	-	-	-	-	-	-	-
438	Subsidios a entidades federativas y municipios	-	-	-	-	-	-	-	-	-	-	-	-	-
439	Otros subsidios	-	-	-	-	-	-	-	-	-	-	-	-	-
4400	AYUDAS SOCIALES	2,760,672	230,056	230,056	230,056	230,056	230,056	230,056	230,056	230,056	230,056	230,056	230,056	230,056
441	Ayudas sociales a personas	12,000	1,000	1,000	1,000	1,000	1,000	1,000	1,000	1,000	1,000	1,000	1,000	1,000
442	Becas y otras ayudas para programas de capacitación	240,000	20,000	20,000	20,000	20,000	20,000	20,000	20,000	20,000	20,000	20,000	20,000	20,000
443	Ayudas sociales a instituciones de enseñanza	120,000	10,000	10,000	10,000	10,000	10,000	10,000	10,000	10,000	10,000	10,000	10,000	10,000
444	Ayudas sociales a actividades científicas o académicas	-	-	-	-	-	-	-	-	-	-	-	-	-
445	Ayudas sociales a instituciones sin fines de lucro	2,358,672	196,556	196,556	196,556	196,556	196,556	196,556	196,556	196,556	196,556	196,556	196,556	196,556
446	Ayudas sociales a cooperativas	-	-	-	-	-	-	-	-	-	-	-	-	-
447	Ayudas sociales a entidades de interés público	-	-	-	-	-	-	-	-	-	-	-	-	-
448	Ayudas por desastres naturales y otros siniestros	30,000	2,500	2,500	2,500	2,500	2,500	2,500	2,500	2,500	2,500	2,500	2,500	2,500
4500	PENSIONES Y JUBILACIONES	79,800	6,650	6,650	6,650	6,650	6,650	6,650	6,650	6,650	6,650	6,650	6,650	6,650
451	Pensiones	79,800	6,650	6,650	6,650	6,650	6,650	6,650	6,650	6,650	6,650	6,650	6,650	6,650
452	Jubilaciones	-	-	-	-	-	-	-	-	-	-	-	-	-
459	Otras pensiones y jubilaciones	-	-	-	-	-	-	-	-	-	-	-	-	-
4600	TRANSFERENCIAS A FIDEICOMISOS, MANDATOS Y OTROS ANÁLOGOS	-	-	-	-	-	-	-	-	-	-	-	-	-
461	Transferencias a fideicomisos del Poder Ejecutivo	-	-	-	-	-	-	-	-	-	-	-	-	-
462	Transferencias a fideicomisos del Poder Legislativo	-	-	-	-	-	-	-	-	-	-	-	-	-
463	Transferencias a fideicomisos del Poder Judicial	-	-	-	-	-	-	-	-	-	-	-	-	-
464	Transferencias a fideicomisos públicos de entidades paraestatales no empresariales y no financieras	-	-	-	-	-	-	-	-	-	-	-	-	-
465	Transferencias a fideicomisos públicos de entidades paraestatales empresariales y no financieras	-	-	-	-	-	-	-	-	-	-	-	-	-
466	Transferencias a fideicomisos de instituciones públicas financieras	-	-	-	-	-	-	-	-	-	-	-	-	-
4700	TRANSFERENCIAS A LA SEGURIDAD SOCIAL	-	-	-	-	-	-	-	-	-	-	-	-	-
471	Transferencias por obligación de ley	-	-	-	-	-	-	-	-	-	-	-	-	-

Presupuesto de Egresos por Clasificación por Objeto del Gasto - 2015

#¡REF!

COG	DESCRIPCIÓN	ANUAL	ENERO	FEBRERO	MARZO	ABRIL	MAYO	JUNIO	JULIO	AGOSTO	SEPTIEMBRE	OCTUBRE	NOVIEMBRE	DICIEMBRE
4800	DONATIVOS	12,000	1,000	1,000	1,000	1,000	1,000	1,000	1,000	1,000	1,000	1,000	1,000	1,000
481	Donativos a instituciones sin fines de lucro	12,000	1,000	1,000	1,000	1,000	1,000	1,000	1,000	1,000	1,000	1,000	1,000	1,000
482	Donativos a entidades federativas	-												
483	Donativos a fideicomisos privados	-												
484	Donativos a fideicomisos estatales	-												
485	Donativos internacionales	-												
4900	TRANSFERENCIAS AL EXTERIOR	-	-	-	-	-	-	-	-	-	-	-	-	-
491	Transferencias para gobiernos extranjeros	-												
492	Transferencias para organismos internacionales	-												
493	Transferencias para el sector privado externo	-												
5000	BIENES MUEBLES, INMUEBLES E INTANGIBLES	1,215,831	505,000	89,000	119,000	204,000	59,831	26,000	15,000	15,500	35,500	54,000	44,000	49,000
5100	MOBILIARIO Y EQUIPO DE ADMINISTRACIÓN	235,000	6,000	15,000	20,000	15,000	23,000	7,000	6,000	6,500	21,500	45,000	35,000	35,000
511	Muebles de oficina y estantería	75,000					15,000				15,000	15,000	15,000	15,000
512	Muebles, excepto de oficina y estantería	60,000	5,000	5,000	5,000	5,000	5,000	5,000	5,000	5,000	5,000	5,000	5,000	5,000
513	Bienes artísticos, culturales y científicos	-												
514	Objetos de valor	-												
515	Equipo de cómputo de tecnologías de la información	100,000	1,000	10,000	15,000	10,000	3,000	2,000	1,000	1,500	1,500	25,000	15,000	15,000
519	Otros mobiliarios y equipos de administración	-												
5200	MOBILIARIO Y EQUIPO EDUCACIONAL Y RECREATIVO	225,000	150,000	30,000	-	-	-	15,000	5,000	5,000	5,000	5,000	5,000	5,000
521	Equipos y aparatos audiovisuales	175,000	150,000	25,000										
522	Aparatos deportivos	35,000						5,000	5,000	5,000	5,000	5,000	5,000	5,000
523	Cámaras fotográficas y de video	15,000		5,000				10,000						
529	Otro mobiliario y equipo educacional y recreativo	-												
5300	EQUIPO E INSTRUMENTAL MÉDICO Y DE LABORATORIO	-	-	-	-	-	-	-	-	-	-	-	-	-
531	Equipo médico y de laboratorio	-												
532	Instrumental médico y de laboratorio	-												
5400	VEHÍCULOS Y EQUIPO DE TRANSPORTE	110,000	15,000	-	80,000	15,000	-	-	-	-	-	-	-	-
541	Vehículos y equipo de transporte	80,000			80,000									
542	Carrocerías y remolques	30,000	15,000			15,000								
543	Equipo aeroespacial	-												
544	Equipo ferroviario	-												
545	Embarcaciones	-												
549	Otros equipo de transporte	-												
5500	EQUIPO DE DEFENSA Y SEGURIDAD	25,000	25,000	-	-	-	-	-	-	-	-	-	-	-
551	Equipo de defensa y seguridad	25,000	25,000											
5600	MAQUINARIA, OTROS EQUIPOS Y HERRAMIENTAS	396,000	158,000	28,000	3,000	158,000	18,000	3,000	3,000	3,000	8,000	3,000	3,000	8,000
561	Maquinaria y equipo agropecuario	150,000				150,000								
562	Maquinaria y equipo industrial	-												
563	Maquinaria y equipo de construcción	165,000	150,000	10,000		5,000								
564	Sistemas de aire acondicionado, calefacción y de refrigeración industrial y comercial	15,000					15,000							

Presupuesto de Egresos por Clasificación por Objeto del Gasto - 2015

#¡REF!

COG	DESCRIPCIÓN	ANUAL	ENERO	FEBRERO	MARZO	ABRIL	MAYO	JUNIO	JULIO	AGOSTO	SEPTIEMBRE	OCTUBRE	NOVIEMBRE	DICIEMBRE
565	Equipo de comunicación y telecomunicación	36,000	3,000	3,000	3,000	3,000	3,000	3,000	3,000	3,000	3,000	3,000	3,000	3,000
566	Equipo de generación eléctrica, aparatos y accesorios eléctricos	-												
567	Herramientas y máquinas-herramienta	15,000	5,000								5,000			5,000
569	Otros equipos	15,000		15,000										
5700	ACTIVOS BIOLÓGICOS	12,000	1,000	1,000	1,000	1,000	1,000	1,000	1,000	1,000	1,000	1,000	1,000	1,000
571	Bovinos	-												
572	Porcinos	-												
573	Aves	-												
574	Ovinos y caprinos	-												
575	Peces y acuicultura	-												
576	Equinos	-												
577	Especies menores y de zoológico	-												
578	Árboles y plantas	12,000	1,000	1,000	1,000	1,000	1,000	1,000	1,000	1,000	1,000	1,000	1,000	1,000
579	Otros activos biológicos	-												
5800	BIENES INMUEBLES	-	-	-	-	-	-	-	-	-	-	-	-	-
581	Terrenos	-												
582	Viviendas	-												
583	Edificios no residenciales	-												
589	Otros bienes inmuebles	-												
5900	ACTIVOS INTANGIBLES	212,831	150,000	15,000	15,000	15,000	17,831	-	-	-	-	-	-	-
591	Software	212,831	150,000	15,000	15,000	15,000	17,831							
592	Patentes	-												
593	Marcas	-												
594	Derechos	-												
595	Concesiones	-												
596	Franquicias	-												
597	Licencias informáticas e intelectuales	-												
598	Licencias industriales, comerciales y otras	-												
599	Otros activos intangibles	-												
6000	INVERSIÓN PÚBLICA	8,053,000	1,865,000	935,000	775,000	2,373,000	615,000	210,000	180,000	185,000	180,000	245,000	245,000	245,000
6100	OBRA PÚBLICA EN BIENES DE DOMINIO PÚBLICO	6,918,000	1,655,000	755,000	665,000	2,288,000	555,000	155,000	125,000	130,000	125,000	155,000	155,000	155,000
611	Edificación habitacional	600,000	50,000	50,000	50,000	50,000	50,000	50,000	50,000	50,000	50,000	50,000	50,000	50,000
612	Edificación no habitacional	-												
613	Construcción de obras para el abastecimiento de agua, petróleo, gas, electricidad y telecomunicaciones	2,950,000	1,050,000	150,000	250,000	1,500,000								
614	División de terrenos y construcción de obras de urbanización	600,000	50,000	50,000	50,000	50,000	50,000	50,000	50,000	50,000	50,000	50,000	50,000	50,000
615	Construcción de vías de comunicación	1,125,000	250,000	250,000	125,000	500,000								
616	Otras construcciones de ingeniería civil u obra pesada	698,000	250,000	155,000	10,000	8,000	240,000	5,000	5,000	5,000	5,000	5,000	5,000	5,000
617	Instalaciones y equipamiento en construcciones	680,000	5,000	100,000	180,000	180,000	215,000							
619	Trabajo de acabados en edificaciones y otros trabajos especializados	265,000						50,000	20,000	25,000	20,000	50,000	50,000	50,000

Presupuesto de Egresos por Clasificación por Objeto del Gasto - 2015

#¡REF!

COG	DESCRIPCIÓN	ANUAL	ENERO	FEBRERO	MARZO	ABRIL	MAYO	JUNIO	JULIO	AGOSTO	SEPTIEMBRE	OCTUBRE	NOVIEMBRE	DICIEMBRE
6200	OBRA PÚBLICA EN BIENES PROPIOS	1,045,000	210,000	135,000	110,000	85,000	60,000	55,000	55,000	55,000	55,000	75,000	75,000	75,000
621	Edificación habitacional	125,000	25,000	25,000	25,000	25,000	25,000							
622	Edificación no habitacional	-												
623	Construcción de obras para el abastecimiento de agua, petróleo, gas, electricidad y telecomunicaciones	360,000	150,000	75,000	50,000	25,000						20,000	20,000	20,000
624	División de terrenos y construcción de obras de urbanización	140,000						20,000	20,000	20,000	20,000	20,000	20,000	20,000
625	Construcción de vías de comunicación	-												
626	Otras construcciones de ingeniería civil u obra pesada	-												
627	Instalaciones y equipamiento en construcciones	180,000	15,000	15,000	15,000	15,000	15,000	15,000	15,000	15,000	15,000	15,000	15,000	15,000
629	Trabajos de acabados en edificaciones y otros trabajos especializados	240,000	20,000	20,000	20,000	20,000	20,000	20,000	20,000	20,000	20,000	20,000	20,000	20,000
6300	PROYECTOS PRODUCTIVOS Y ACCIONES DE FOMENTO	90,000	-	45,000	-	-	-	-	-	-	-	15,000	15,000	15,000
631	Estudios, formulación y evaluación de proyectos productivos no incluidos en conceptos anteriores de este capítulo	90,000		45,000								15,000	15,000	15,000
632	Ejecución de proyectos productivos no incluidos en conceptos anteriores de este capítulo	-												
7000	INVERSIONES FINANCIERAS Y OTRAS PROVISIONES	40,000	-	-	-	-	-	-	-	-	10,000	10,000	10,000	10,000
7100	INVERSIONES PARA EL FOMENTO DE ACTIVIDADES PRODUCTIVAS	-	-	-	-	-	-	-	-	-	-	-	-	-
711	Créditos otorgados por entidades federativas y municipios al sector social y privado para el fomento de actividades productivas	-												
712	Créditos otorgados por las entidades federativas a municipios para el fomento de actividades productivas	-												
7200	ACCIONES Y PARTICIPACIONES DE CAPITAL	-	-	-	-	-	-	-	-	-	-	-	-	-
721	Acciones y participaciones de capital en entidades paraestatales no empresariales y no financieras con fines de política económica	-												
722	Acciones y participaciones de capital en entidades paraestatales empresariales y no financieras con fines de política económica	-												
723	Acciones y participaciones de capital en instituciones paraestatales públicas financieras con fines de política económica	-												
724	Acciones y participaciones de capital en el sector privado con fines de política económica	-												
725	Acciones y participaciones de capital en organismos internacionales con fines de política económica	-												
726	Acciones y participaciones de capital en el sector externo con fines de política económica	-												
727	Acciones y participaciones de capital en el sector público con fines de gestión de la liquidez	-												
728	Acciones y participaciones de capital en el sector privado con fines de gestión de liquidez	-												
729	Acciones y participaciones de capital en el sector externo con fines de gestión de liquidez	-												
7300	COMPRA DE TÍTULOS Y VALORES	-	-	-	-	-	-	-	-	-	-	-	-	-
731	Bonos	-												
732	Valores representativos de deuda adquiridos con fines de política económica	-												
733	Valores representativos de deuda adquiridos con fines de gestión de liquidez	-												
734	Obligaciones negociables adquiridas con fines de política económica	-												
735	Obligaciones negociables adquiridas con fines de gestión de liquidez	-												
739	Otros valores	-												
7400	CONCESIÓN DE PRÉSTAMOS	-	-	-	-	-	-	-	-	-	-	-	-	-
741	Concesión de préstamos a entidades paraestatales no empresariales y no financieras con fines de política económica	-												

Presupuesto de Egresos por Clasificación por Objeto del Gasto - 2015

#¡REF!

COG	DESCRIPCIÓN	ANUAL	ENERO	FEBRERO	MARZO	ABRIL	MAYO	JUNIO	JULIO	AGOSTO	SEPTIEMBRE	OCTUBRE	NOVIEMBRE	DICIEMBRE
742	Concesión de préstamos a entidades paraestatales empresariales y no financieras con fines de política económica	-												
743	Concesión de préstamos a instituciones paraestatales públicas financieras con fines de política económica	-												
744	Concesión de préstamos a entidades federativas y municipios con fines de política económica	-												
745	Concesión de préstamos al sector privado con fines de política económica	-												
746	Concesión de préstamos al sector externo con fines de política económica	-												
747	Concesión de préstamos al sector público con fines de gestión de liquidez	-												
748	Concesión de préstamos al sector privado con fines de gestión de liquidez	-												
749	Concesión de préstamos al sector externo con fines de gestión de liquidez	-												
7500	INVERSIONES EN FIDEICOMISOS, MANDATOS Y OTROS ANÁLOGOS	-	-	-	-	-	-	-	-	-	-	-	-	-
751	Inversiones en fideicomisos del Poder Ejecutivo	-												
752	Inversiones en fideicomisos del Poder Legislativo	-												
753	Inversiones en fideicomisos del Poder Judicial	-												
754	Inversiones en fideicomisos públicos no empresariales y no financieros	-												
755	Inversiones en fideicomisos públicos empresariales y no financieros	-												
756	Inversiones en fideicomisos públicos financieros	-												
757	Inversiones en fideicomisos de entidades federativas	-												
758	Inversiones en fideicomisos de municipios	-												
759	Fideicomisos de empresas privadas y particulares	-												
7600	OTRAS INVERSIONES FINANCIERAS	-	-	-	-	-	-	-	-	-	-	-	-	-
761	Depósitos a largo plazo en moneda nacional	-												
762	Depósitos a largo plazo en moneda extranjera	-												
7900	PROVISIONES PARA CONTINGENCIAS Y OTRAS EROGACIONES ESPECIALES	40,000	-	-	-	-	-	-	-	-	10,000	10,000	10,000	10,000
791	Contingencias por fenómenos naturales	40,000									10,000	10,000	10,000	10,000
792	Contingencias socioeconómicas	-												
799	Otras erogaciones especiales	-												
8000	PARTICIPACIONES Y APORTACIONES	-	-	-	-	-	-	-	-	-	-	-	-	-
8100	PARTICIPACIONES	-	-	-	-	-	-	-	-	-	-	-	-	-
811	Fondo general de participaciones	-												
812	Fondo de fomento municipal	-												
813	Participaciones de las entidades federativas a los municipios	-												
814	Otros conceptos participables de la Federación a entidades federativas	-												
815	Otros conceptos participables de la Federación a municipios	-												
816	Convenios de colaboración administrativa	-												
8300	APORTACIONES	-	-	-	-	-	-	-	-	-	-	-	-	-
831	Aportaciones de la Federación a las entidades federativas	-												
832	Aportaciones de la Federación a municipios	-												
833	Aportaciones de las entidades federativas a los municipios	-												
834	Aportaciones previstas en leyes y decretos al sistema de protección social	-												

Presupuesto de Egresos por Clasificación por Objeto del Gasto - 2015

#¡REF!

COG	DESCRIPCIÓN	ANUAL	ENERO	FEBRERO	MARZO	ABRIL	MAYO	JUNIO	JULIO	AGOSTO	SEPTIEMBRE	OCTUBRE	NOVIEMBRE	DICIEMBRE
835	Aportaciones previstas en leyes y decretos compensatorias a entidades federativas y municipios	-	-	-	-	-	-	-	-	-	-	-	-	-
8500	CONVENIOS	-	-	-	-	-	-	-	-	-	-	-	-	-
851	Convenios de reasignación	-	-	-	-	-	-	-	-	-	-	-	-	-
852	Convenios de descentralización	-	-	-	-	-	-	-	-	-	-	-	-	-
853	Otros convenios	-	-	-	-	-	-	-	-	-	-	-	-	-
9000	DEUDA PÚBLICA	4,933,788	411,149	411,149	411,149	411,149	411,149	411,149	411,149	411,149	411,149	411,149	411,149	411,149
9100	AMORTIZACIÓN DE LA DEUDA PÚBLICA	2,413,788	201,149	201,149	201,149	201,149	201,149	201,149	201,149	201,149	201,149	201,149	201,149	201,149
911	Amortización de la deuda interna con instituciones de crédito	2,413,788	201,149	201,149	201,149	201,149	201,149	201,149	201,149	201,149	201,149	201,149	201,149	201,149
912	Amortización de la deuda interna por emisión de títulos y valores	-	-	-	-	-	-	-	-	-	-	-	-	-
913	Amortización de arrendamientos financieros nacionales	-	-	-	-	-	-	-	-	-	-	-	-	-
914	Amortización de la deuda externa con instituciones de crédito	-	-	-	-	-	-	-	-	-	-	-	-	-
915	Amortización de deuda externa con organismos financieros internacionales	-	-	-	-	-	-	-	-	-	-	-	-	-
916	Amortización de la deuda bilateral	-	-	-	-	-	-	-	-	-	-	-	-	-
917	Amortización de la deuda externa por emisión de títulos y valores	-	-	-	-	-	-	-	-	-	-	-	-	-
918	Amortización de arrendamientos financieros internacionales	-	-	-	-	-	-	-	-	-	-	-	-	-
9200	INTERESES DE LA DEUDA PÚBLICA	2,520,000	210,000	210,000	210,000	210,000	210,000	210,000	210,000	210,000	210,000	210,000	210,000	210,000
921	Intereses de la deuda interna con instituciones de crédito	2,520,000	210,000	210,000	210,000	210,000	210,000	210,000	210,000	210,000	210,000	210,000	210,000	210,000
922	Intereses derivados de la colocación de títulos y valores	-	-	-	-	-	-	-	-	-	-	-	-	-
923	Intereses por arrendamientos financieros nacionales	-	-	-	-	-	-	-	-	-	-	-	-	-
924	Intereses de la deuda externa con instituciones de crédito	-	-	-	-	-	-	-	-	-	-	-	-	-
925	Intereses de la deuda con organismos financieros internacionales	-	-	-	-	-	-	-	-	-	-	-	-	-
926	Intereses de la deuda bilateral	-	-	-	-	-	-	-	-	-	-	-	-	-
927	Intereses derivados de la colocación de títulos y valores en el exterior	-	-	-	-	-	-	-	-	-	-	-	-	-
928	Intereses por arrendamientos financieros internacionales	-	-	-	-	-	-	-	-	-	-	-	-	-
9300	COMISIONES DE LA DEUDA PÚBLICA	-	-	-	-	-	-	-	-	-	-	-	-	-
931	Comisiones de la deuda pública interna	-	-	-	-	-	-	-	-	-	-	-	-	-
932	Comisiones de la deuda pública externa	-	-	-	-	-	-	-	-	-	-	-	-	-
9400	GASTOS DE LA DEUDA PÚBLICA	-	-	-	-	-	-	-	-	-	-	-	-	-
941	Gastos de la deuda pública interna	-	-	-	-	-	-	-	-	-	-	-	-	-
942	Gastos de la deuda pública externa	-	-	-	-	-	-	-	-	-	-	-	-	-
9500	COSTO POR COBERTURAS	-	-	-	-	-	-	-	-	-	-	-	-	-
951	Costos por coberturas	-	-	-	-	-	-	-	-	-	-	-	-	-
9600	APOYOS FINANCIEROS	-	-	-	-	-	-	-	-	-	-	-	-	-
961	Apoyos a intermediarios financieros	-	-	-	-	-	-	-	-	-	-	-	-	-
962	Apoyos a ahorradores y deudores del Sistema Financiero Nacional	-	-	-	-	-	-	-	-	-	-	-	-	-
9900	ADEUDOS DE EJERCICIOS FISCALES ANTERIORES (ADEFAS)	-	-	-	-	-	-	-	-	-	-	-	-	-

Presupuesto de Egresos por Clasificación por Objeto del Gasto - 2015

#¡REF!

COG	DESCRIPCIÓN	ANUAL	ENERO	FEBRERO	MARZO	ABRIL	MAYO	JUNIO	JULIO	AGOSTO	SEPTIEMBRE	OCTUBRE	NOVIEMBRE	DICIEMBRE
991	ADEFAS	-												
	<i>TOTAL DE EGRESOS</i>	<i>72,145,775</i>	<i>7,182,484</i>	<i>5,800,984</i>	<i>5,680,984</i>	<i>7,507,584</i>	<i>5,629,515</i>	<i>5,184,484</i>	<i>5,224,484</i>	<i>5,159,884</i>	<i>5,070,984</i>	<i>5,199,984</i>	<i>5,187,484</i>	<i>9,316,920</i>

Presupuesto de Egresos por Clasificación por Objeto del Gasto - 2015

#¡REF!

COG/FF	DESCRIPCIÓN	INGRESOS PROPIOS	RECURSOS FEDERALES				RECURSOS ESTATALES		FINANCIAMIENTOS INTERNOS	OTROS RECURSOS	TOTAL ANUAL
			APORTACIONES DEL FONDO INFRAESTRUC.	APORTACIONES DEL FONDO FORTALECIM.	PARTICIPACIONES FEDERALES	CONVENIOS	PARTICIPACIONES ESTATALES	CONVENIOS			
1000	SERVICIOS PERSONALES	4,906,522	-	9,993,000	19,751,012	790,450	2,525,600	-	-	37,966,584	
1100	REMUNERACIONES AL PERSONAL DE CARÁCTER PERMANENTE	468,085	-	3,984,461	16,109,826	-	-	-	-	20,562,372	
111	Dietas				3,128,376					3,128,376	
112	Haberes									-	
113	Sueldos base al personal permanente	468,085		3,984,461	12,981,450					17,433,996	
114	Remuneraciones por adscripción laboral en el extranjero									-	
1200	REMUNERACIONES AL PERSONAL DE CARÁCTER TRANSITORIO	608,365	-	4,290,723	1,886,186	790,450	2,160,600	-	-	9,736,324	
121	Honorarios asimilables a salarios					85,000				85,000	
122	Sueldos base al personal eventual	608,365		4,290,723	1,766,186	705,450	2,160,600			9,531,324	
123	Retribuciones por servicios de carácter social				120,000					120,000	
124	Retribución a los representantes de los trabajadores y de los patrones en la Junta de Conciliación y Arbitraje									-	
1300	REMUNERACIONES ADICIONALES Y ESPECIALES	2,490,609	-	1,217,816	500,000	-	10,000	-	-	4,218,425	
131	Primas por años de servicios efectivos prestados									-	
132	Primas de vacaciones, dominical y gratificación de fin de año	2,404,609		1,217,816	500,000					4,122,425	
133	Horas extraordinarias	86,000					10,000			96,000	
134	Compensaciones									-	
135	Sobrehaberes									-	
136	Asignaciones de técnico, de mando, por comisión, de vuelo y de técnico especial									-	
137	Honorarios especiales									-	
138	Participaciones por vigilancia en el cumplimiento de la leyes y custodia de valores									-	
1400	SEGURIDAD SOCIAL	240,000	-	300,000	200,000	-	300,000	-	-	1,040,000	
141	Aportaciones de seguridad social	240,000		300,000	200,000		300,000			1,040,000	
142	Aportaciones a fondos de vivienda									-	
143	Aportaciones al sistema para el retiro									-	
144	Aportaciones para seguros									-	
1500	OTRAS PRESTACIONES SOCIALES Y ECONÓMICAS	879,463	-	200,000	1,000,000	-	-	-	-	2,079,463	
151	Cuotas para el fondo de ahorro y fondo de trabajo									-	
152	Indemnizaciones	800,000		200,000	1,000,000					2,000,000	
153	Prestaciones y haberes de retiro	79,463								79,463	
154	Prestaciones contractuales									-	
155	Apoyos a la capacitación de los servidores públicos									-	
159	Otras prestaciones sociales y económicas									-	
1600	PREVISIONES	200,000	-	-	50,000	-	50,000	-	-	300,000	
161	Previsiones de carácter laboral, económica y de seguridad social	200,000			50,000		50,000			300,000	
1700	PAGO DE ESTÍMULOS A SERVIDORES PÚBLICOS	20,000	-	-	5,000	-	5,000	-	-	30,000	
171	Estímulos	20,000			5,000		5,000			30,000	

Presupuesto de Egresos por Clasificación por Objeto del Gasto - 2015

#¡REF!

COG/FF	DESCRIPCIÓN	INGRESOS PROPIOS	RECURSOS FEDERALES				RECURSOS ESTATALES		FINANCIAMIENTOS INTERNOS	OTROS RECURSOS	TOTAL ANUAL
			APORTACIONES DEL FONDO INFRAESTRUC.	APORTACIONES DEL FONDO FORTALECIM.	PARTICIPACIONES FEDERALES	CONVENIOS	PARTICIPACIONES ESTATALES	CONVENIOS			
172	Recompensas									-	
2000	MATERIALES Y SUMINISTROS	5,156,900	817,500	1,412,200	671,500	-	620,900	-	-	110,000	8,789,000
2100	MATERIALES DE ADMINISTRACIÓN, EMISIÓN DE DOCUMENTOS Y ARTÍCULOS OFICIALES	258,000	-	3,500	266,500	-	100,000	-	-	100,000	728,000
211	Materiales, útiles y equipos menores de oficina	80,000			150,000		50,000			80,000	360,000
212	Materiales y útiles de impresión y reproducción	28,000			10,000		10,000				48,000
213	Material estadístico y geográfico	1,500		3,500	8,000		5,000				18,000
214	Materiales, útiles y equipos menores de tecnologías de la información y comunicaciones	4,000			4,000						8,000
215	Material impreso e información digital	111,000			75,000		15,000			15,000	216,000
216	Material de limpieza	30,000			15,000		15,000				60,000
217	Materiales y útiles de enseñanza	3,500			4,500		5,000			5,000	18,000
218	Materiales para el registro e identificación de bienes y personas										-
2200	ALIMENTOS Y UTENSILIOS	144,400	-	-	45,000	-	35,000	-	-	-	224,400
221	Productos alimenticios para personas	144,400			45,000		35,000				224,400
222	Productos alimenticios para animales										-
223	Utensilios para el servicio de alimentación										-
2300	MATERIAS PRIMAS Y MATERIALES DE PRODUCCIÓN Y COMERCIALIZACIÓN	-	-	-	-	-	-	-	-	-	-
231	Productos alimenticios, agropecuarios y forestales adquiridos como materia prima										-
232	Insumos textiles adquiridos como materia prima										-
233	Productos de papel, cartón e impresos adquiridos como materia prima										-
234	Combustibles, lubricantes, aditivos, carbón y sus derivados adquiridos como materia prima										-
235	Productos químicos, farmacéuticos y de laboratorio adquiridos como materia prima										-
236	Productos metálicos y a base de minerales no metálicos adquiridos como materia prima										-
237	Productos de cuero, piel, plástico y hule adquiridos como materia prima										-
238	Mercancías adquiridas para su comercialización										-
239	Otros productos adquiridos como materia prima										-
2400	MATERIALES Y ARTÍCULOS DE CONSTRUCCIÓN Y DE REPARACIÓN	70,500	817,500	-	108,500	-	52,400	-	-	10,000	1,058,900
241	Productos minerales no metálicos		42,500								42,500
242	Cemento y productos de concreto		250,000		40,000					10,000	300,000
243	Cal, yeso y productos de yeso		85,000		20,000		15,000				120,000
244	Madera y productos de madera	5,000	20,000		5,000						30,000
245	Vidrio y productos de vidrio	3,500	5,000		3,500		2,400				14,400
246	Material eléctrico y electrónico	40,000	200,000				15,000				255,000
247	Artículos metálicos para la construcción	7,000	35,000								42,000
248	Materiales complementarios		80,000		40,000						120,000
249	Otros materiales y artículos de construcción y reparación	15,000	100,000				20,000				135,000
2500	PRODUCTOS QUÍMICOS, FARMACÉUTICOS Y DE LABORATORIO	933,000	-	291,700	3,000	-	-	-	-	-	1,227,700
251	Productos químicos básicos	39,000			3,000						42,000

Presupuesto de Egresos por Clasificación por Objeto del Gasto - 2015

#¡REF!

COG/FF	DESCRIPCIÓN	INGRESOS PROPIOS	RECURSOS FEDERALES				RECURSOS ESTATALES		FINANCIAMIENTOS INTERNOS	OTROS RECURSOS	TOTAL ANUAL
			APORTACIONES DEL FONDO INFRAESTRUC.	APORTACIONES DEL FONDO FORTALECIM.	PARTICIPACIONES FEDERALES	CONVENIOS	PARTICIPACIONES ESTATALES	CONVENIOS			
252	Fertilizantes, pesticidas y otros agroquímicos			38,500						38,500	
253	Medicinas y productos farmacéuticos	500,000		196,000						696,000	
254	Materiales, accesorios y suministros médicos	250,000		50,000						300,000	
255	Materiales, accesorios y suministros de laboratorio			7,200						7,200	
256	Fibras sintéticas, hules plásticos y derivados									-	
259	Otros productos químicos	144,000								144,000	
2600	COMBUSTIBLES, LUBRICANTES Y ADITIVOS	2,800,000	-	800,000	80,000	-	400,000	-	-	4,080,000	
261	Combustibles, lubricantes y aditivos	2,800,000		800,000	80,000		400,000			4,080,000	
262	Carbón y sus derivados									-	
2700	VESTUARIO, BLANCOS, PRENDAS DE PROTECCIÓN Y ARTÍCULOS DEPORTIVOS	97,000	-	125,000	105,000	-	15,000	-	-	342,000	
271	Vestuario y uniformes			25,000	5,000					30,000	
272	Prendas de seguridad y protección personal	20,000		100,000						120,000	
273	Artículos deportivos	65,000			100,000		15,000			180,000	
274	Productos textiles									-	
275	Blancos y otros productos textiles, excepto prendas de vestir	12,000								12,000	
2800	MATERIALES Y SUMINISTROS PARA SEGURIDAD	-	-	150,000	-	-	-	-	-	150,000	
281	Sustancias y materiales explosivos									-	
282	Materiales de seguridad pública			90,000						90,000	
283	Prendas de protección para seguridad pública y nacional			60,000						60,000	
2900	HERRAMIENTAS, REFACCIONES Y ACCESORIOS MENORES	854,000	-	42,000	63,500	-	18,500	-	-	978,000	
291	Herramientas menores	420,000								420,000	
292	Refacciones y accesorios menores de edificios	30,000								30,000	
293	Refacciones y accesorios menores de mobiliario y equipo de administración, educacional y recreativo	35,000			15,000		10,000			60,000	
294	Refacciones y accesorios menores de equipo de cómputo y tecnologías de la información	37,000			2,500		2,500			42,000	
295	Refacciones y accesorios menores de equipo e instrumental médico y de laboratorio	60,000								60,000	
296	Refacciones y accesorios menores de equipo de transporte	200,000			16,000					216,000	
297	Refacciones y accesorios menores de equipo de defensa y seguridad			42,000						42,000	
298	Refacciones y accesorios menores de maquinaria y otros equipos	65,000			25,000		6,000			96,000	
299	Refacciones y accesorios menores otros bienes muebles	7,000			5,000					12,000	
3000	SERVICIOS GENERALES	5,592,100	-	624,800	1,913,700	-	164,500	-	-	8,295,100	
3100	SERVICIOS BÁSICOS	3,387,000	-	594,800	1,093,000	-	13,000	-	-	5,087,800	
311	Energía eléctrica	2,700,000		500,000	1,000,000					4,200,000	
312	Gas	6,000								6,000	
313	Agua	50,000			36,000		10,000			96,000	
314	Telefonía tradicional	276,000		60,000						336,000	
315	Telefonía celular	300,000			36,000					336,000	
316	Servicios de telecomunicaciones y satélites			34,800						34,800	

Presupuesto de Egresos por Clasificación por Objeto del Gasto - 2015

#¡REF!

COG/FF	DESCRIPCIÓN	INGRESOS PROPIOS	RECURSOS FEDERALES				RECURSOS ESTATALES		FINANCIAMIENTOS INTERNOS	OTROS RECURSOS	TOTAL ANUAL
			APORTACIONES DEL FONDO INFRAESTRUC.	APORTACIONES DEL FONDO FORTALECIM.	PARTICIPACIONES FEDERALES	CONVENIOS	PARTICIPACIONES ESTATALES	CONVENIOS			
317	Servicios de acceso de Internet, redes y procesamiento de información	45,000			15,000					60,000	
318	Servicios postales y telegráficos	10,000			6,000		3,000			19,000	
319	Servicios integrales y otros servicios									-	
3200	SERVICIOS DE ARRENDAMIENTO	191,000	-	-	58,500	-	5,000	-	-	254,500	
321	Arrendamiento de terrenos	41,000			28,500					69,500	
322	Arrendamiento de edificios									-	
323	Arrendamiento de mobiliario y equipo de administración, educacional y recreativo	40,000			15,000					55,000	
324	Arrendamiento de equipo e instrumental médico y de laboratorio									-	
325	Arrendamiento de equipo de transporte	10,000			15,000		5,000			30,000	
326	Arrendamiento de maquinaria, otros equipos y herramientas	100,000								100,000	
327	Arrendamiento de activos intangibles									-	
328	Arrendamiento financiero									-	
329	Otros arrendamientos									-	
3300	SERVICIOS PROFESIONALES, CIENTÍFICOS, TÉCNICOS Y OTROS SERVICIOS	186,000	-	-	417,000	-	21,000	-	-	624,000	
331	Servicios legales, de contabilidad, auditoría y relacionados	50,000			300,000		10,000			360,000	
332	Servicios de diseño, arquitectura, ingeniería y actividades relacionadas	75,000			45,000					120,000	
333	Servicios de consultoría administrativa, procesos, técnica y en tecnologías de la información									-	
334	Servicios de capacitación	31,000			60,000		5,000			96,000	
335	Servicios de investigación científica y desarrollo									-	
336	Servicios de apoyo administrativo, traducción, fotocopiado e impresión	15,000			6,000		3,000			24,000	
337	Servicios de protección y seguridad	15,000			6,000		3,000			24,000	
338	Servicios de vigilancia									-	
339	Servicios profesionales, científicos y técnicos integrales									-	
3400	SERVICIOS FINANCIEROS, BANCARIOS Y COMERCIALES	19,000	-	-	-	-	-	-	-	19,000	
341	Servicios financieros y bancarios									-	
342	Servicios de cobranza, investigación crediticia y similar									-	
343	Servicios de recaudación, traslado y custodia de valores									-	
344	Seguros de responsabilidad patrimonial y fianzas	19,000								19,000	
345	Seguro de bienes patrimoniales									-	
346	Almacenaje, envase y embalaje									-	
347	Fletes y maniobras									-	
348	Comisiones por ventas									-	
349	Servicios financieros, bancarios y comerciales integrales									-	
3500	SERVICIOS DE INSTALACIÓN, REPARACIÓN, MANTENIMIENTO Y CONSERVACIÓN	711,000	-	30,000	226,000	-	75,000	-	-	1,042,000	
351	Conservación y mantenimiento menor de inmuebles	160,000			200,000					360,000	
352	Instalación, reparación y mantenimiento de mobiliario y equipo de administración, educacional y recreativo	72,000								72,000	
353	Instalación, reparación y mantenimiento de equipo de cómputo y tecnología de la información	35,000		25,000						60,000	

Presupuesto de Egresos por Clasificación por Objeto del Gasto - 2015

#¡REF!

COG/FF	DESCRIPCIÓN	INGRESOS PROPIOS	RECURSOS FEDERALES				RECURSOS ESTATALES		FINANCIAMIENTOS INTERNOS	OTROS RECURSOS	TOTAL ANUAL
			APORTACIONES DEL FONDO INFRAESTRUC.	APORTACIONES DEL FONDO FORTALECIM.	PARTICIPACIONES FEDERALES	CONVENIOS	PARTICIPACIONES ESTATALES	CONVENIOS			
354	Instalación, reparación y mantenimiento de equipo e instrumental médico y de laboratorio	25,000		5,000						30,000	
355	Reparación y mantenimiento de equipo de transporte	175,000					75,000			250,000	
356	Reparación y mantenimiento de equipo de defensa y seguridad	144,000								144,000	
357	Instalación, reparación y mantenimiento de maquinaria, otros equipos y herramienta	75,000			21,000					96,000	
358	Servicios de limpieza y manejo de desechos									-	
359	Servicios de jardinería y fumigación	25,000			5,000					30,000	
3600	SERVICIOS DE COMUNICACIÓN SOCIAL Y PUBLICIDAD	345,300	-	-	53,700	-	30,500	-	-	429,500	
361	Difusión por radio, televisión y otros medios de mensajes sobre programas y actividades gubernamentales	225,000					27,000			252,000	
362	Difusión por radio, televisión y otros medios de mensajes comerciales para promover la venta de bienes o servicios	25,000			18,200					43,200	
363	Servicios de creatividad, preproducción y producción de publicidad, excepto Internet	44,000			15,000		1,000			60,000	
364	Servicios de revelado de fotografías	9,800			2,500		2,500			14,800	
365	Servicios de la industria fílmica, del sonido y del video	20,000			18,000					38,000	
366	Servicio de creación y difusión de contenido exclusivamente a través de Internet	9,500								9,500	
369	Otros servicios de información	12,000								12,000	
3700	SERVICIOS DE TRASLADO Y VIÁTICOS	161,800	-	-	42,000	-	8,000	-	-	211,800	
371	Pasajes aéreos	29,400			25,000		8,000			62,400	
372	Pasajes terrestres	15,000			3,000					18,000	
373	Pasajes marítimos, lacustres y fluviales									-	
374	Autotransporte	4,000			2,000					6,000	
375	Viáticos en el país	24,000			12,000					36,000	
376	Viáticos en el extranjero	15,000								15,000	
377	Gastos de instalación y traslado de menaje	30,000								30,000	
378	Servicios integrales de traslado y viáticos	30,000								30,000	
379	Otros servicios de traslado y hospedaje	14,400								14,400	
3800	SERVICIOS OFICIALES	559,000	-	-	13,500	-	12,000	-	-	584,500	
381	Gastos de ceremonial	8,000			3,500					11,500	
382	Gastos de orden social y cultural	500,000					2,000			502,000	
383	Congresos y convenciones	40,000			10,000		10,000			60,000	
384	Exposiciones	5,000								5,000	
385	Gastos de representación	6,000								6,000	
3900	OTROS SERVICIOS GENERALES	32,000	-	-	10,000	-	-	-	-	42,000	
391	Servicios funerarios y de cementerios	32,000			10,000					42,000	
392	Impuestos y derechos									-	
393	Impuestos y derechos de importación									-	
394	Sentencias y resoluciones por autoridad competente									-	
395	Penas, multas, accesorios y actualizaciones									-	
396	Otros gastos por responsabilidades									-	

Presupuesto de Egresos por Clasificación por Objeto del Gasto - 2015

#¡REF!

COG/FF	DESCRIPCIÓN	INGRESOS PROPIOS	RECURSOS FEDERALES				RECURSOS ESTATALES		FINANCIAMIENTOS INTERNOS	OTROS RECURSOS	TOTAL ANUAL
			APORTACIONES DEL FONDO INFRAESTRUC.	APORTACIONES DEL FONDO FORTALECIM.	PARTICIPACIONES FEDERALES	CONVENIOS	PARTICIPACIONES ESTATALES	CONVENIOS			
397	Utilidades									-	
398	Impuesto sobre nómina y otros que se deriven de una relación laboral									-	
399	Otros servicios generales									-	
4000	TRANSFERENCIAS, ASIGNACIONES, SUBSIDIOS Y OTRAS AYUDAS	2,450,472	-	-	-	402,000	-	-	-	2,852,472	
4100	TRANSFERENCIAS INTERNAS Y ASIGNACIONES AL SECTOR PÚBLICO	-	-	-	-	-	-	-	-	-	
411	Asignaciones presupuestarias al Poder Ejecutivo									-	
412	Asignaciones presupuestarias al Poder Legislativo									-	
413	Asignaciones presupuestarias al Poder Judicial									-	
414	Asignaciones presupuestarias a Órganos Autónomos									-	
415	Transferencias internas otorgadas a entidades paraestatales no empresariales y no financieras									-	
416	Transferencias internas otorgadas a entidades paraestatales empresariales y no financieras									-	
417	Transferencias internas otorgadas a fideicomisos públicos empresariales y no financieros									-	
418	Transferencias internas otorgadas a instituciones paraestatales públicas financieras									-	
419	Transferencias internas otorgadas a fideicomisos públicos financieros									-	
4200	TRANSFERENCIAS AL RESTO DEL SECTOR PÚBLICO	-	-	-	-	-	-	-	-	-	
421	Transferencias otorgadas a entidades paraestatales no empresariales y no financieras									-	
422	Transferencias otorgadas para entidades paraestatales empresariales y no financieras									-	
423	Transferencias otorgadas para instituciones paraestatales públicas financieras									-	
424	Transferencias otorgadas a entidades federativas y municipios									-	
425	Transferencias a fideicomisos de entidades federativas y municipios									-	
4300	SUBSIDIOS Y SUBVENCIONES	-	-	-	-	-	-	-	-	-	
431	Subsidios a la producción									-	
432	Subsidios a la distribución									-	
433	Subsidios a la inversión									-	
434	Subsidios a la prestación de servicios públicos									-	
435	Subsidios para cubrir diferenciales de tasas de interés									-	
436	Subsidios a la vivienda									-	
437	Subvenciones al consumo									-	
438	Subsidios a entidades federativas y municipios									-	
439	Otros subsidios									-	
4400	AYUDAS SOCIALES	2,358,672	-	-	-	402,000	-	-	-	2,760,672	
441	Ayudas sociales a personas					12,000				12,000	
442	Becas y otras ayudas para programas de capacitación					240,000				240,000	
443	Ayudas sociales a instituciones de enseñanza					120,000				120,000	
444	Ayudas sociales a actividades científicas o académicas									-	
445	Ayudas sociales a instituciones sin fines de lucro	2,358,672								2,358,672	

Presupuesto de Egresos por Clasificación por Objeto del Gasto - 2015

#¡REF!

COG/FF	DESCRIPCIÓN	INGRESOS PROPIOS	RECURSOS FEDERALES				RECURSOS ESTATALES		FINANCIAMIENTOS INTERNOS	OTROS RECURSOS	TOTAL ANUAL
			APORTACIONES DEL FONDO INFRAESTRUC.	APORTACIONES DEL FONDO FORTALECIM.	PARTICIPACIONES FEDERALES	CONVENIOS	PARTICIPACIONES ESTATALES	CONVENIOS			
446	Ayudas sociales a cooperativas									-	
447	Ayudas sociales a entidades de interés público									-	
448	Ayudas por desastres naturales y otros siniestros						30,000			30,000	
4500	PENSIONES Y JUBILACIONES	79,800	-	-	-	-	-	-	-	79,800	
451	Pensiones	79,800								79,800	
452	Jubilaciones									-	
459	Otras pensiones y jubilaciones									-	
4600	TRANSFERENCIAS A FIDEICOMISOS, MANDATOS Y OTROS ANÁLOGOS	-	-	-	-	-	-	-	-	-	
461	Transferencias a fideicomisos del Poder Ejecutivo									-	
462	Transferencias a fideicomisos del Poder Legislativo									-	
463	Transferencias a fideicomisos del Poder Judicial									-	
464	Transferencias a fideicomisos públicos de entidades paraestatales no empresariales y no financieras									-	
465	Transferencias a fideicomisos públicos de entidades paraestatales empresariales y no financieras									-	
466	Transferencias a fideicomisos de instituciones públicas financieras									-	
4700	TRANSFERENCIAS A LA SEGURIDAD SOCIAL	-	-	-	-	-	-	-	-	-	
471	Transferencias por obligación de ley									-	
4800	DONATIVOS	12,000	-	-	-	-	-	-	-	12,000	
481	Donativos a instituciones sin fines de lucro	12,000								12,000	
482	Donativos a entidades federativas									-	
483	Donativos a fideicomisos privados									-	
484	Donativos a fideicomisos estatales									-	
485	Donativos internacionales									-	
4900	TRANSFERENCIAS AL EXTERIOR	-	-	-	-	-	-	-	-	-	
491	Transferencias para gobiernos extranjeros									-	
492	Transferencias para organismos internacionales									-	
493	Transferencias para el sector privado externo									-	
5000	BIENES MUEBLES, INMUEBLES E INTANGIBLES	561,831	265,000	-	330,000	-	59,000	-	-	1,215,831	
5100	MOBILIARIO Y EQUIPO DE ADMINISTRACIÓN	80,000	120,000	-	-	-	35,000	-	-	235,000	
511	Muebles de oficina y estantería	-	50,000				25,000			75,000	
512	Muebles, excepto de oficina y estantería	40,000	20,000							60,000	
513	Bienes artísticos, culturales y científicos									-	
514	Objetos de valor									-	
515	Equipo de cómputo de tecnologías de la información	40,000	50,000				10,000			100,000	
519	Otros mobiliarios y equipos de administración									-	
5200	MOBILIARIO Y EQUIPO EDUCACIONAL Y RECREATIVO	25,000	5,000	-	180,000	-	15,000	-	-	225,000	
521	Equipos y aparatos audiovisuales				175,000					175,000	
522	Aparatos deportivos	25,000					10,000			35,000	
523	Cámaras fotográficas y de video		5,000		5,000		5,000			15,000	

Presupuesto de Egresos por Clasificación por Objeto del Gasto - 2015

#¡REF!

COG/FF	DESCRIPCIÓN	INGRESOS PROPIOS	RECURSOS FEDERALES				RECURSOS ESTATALES		FINANCIAMIENTOS INTERNOS	OTROS RECURSOS	TOTAL ANUAL
			APORTACIONES DEL FONDO INFRAESTRUC.	APORTACIONES DEL FONDO FORTALECIM.	PARTICIPACIONES FEDERALES	CONVENIOS	PARTICIPACIONES ESTATALES	CONVENIOS			
529	Otro mobiliario y equipo educacional y recreativo										-
5300	EQUIPO E INSTRUMENTAL MÉDICO Y DE LABORATORIO	-	-			-	-	-	-	-	-
531	Equipo médico y de laboratorio										-
532	Instrumental médico y de laboratorio										-
5400	VEHÍCULOS Y EQUIPO DE TRANSPORTE	-	110,000	-		-	-	-	-	-	110,000
541	Vehículos y equipo de transporte		80,000								80,000
542	Carrocerías y remolques		30,000								30,000
543	Equipo aeroespacial										-
544	Equipo ferroviario										-
545	Embarcaciones										-
549	Otros equipo de transporte										-
5500	EQUIPO DE DEFENSA Y SEGURIDAD	25,000	-	-		-	-	-	-	-	25,000
551	Equipo de defensa y seguridad	25,000									25,000
5600	MAQUINARIA, OTROS EQUIPOS Y HERRAMIENTAS	207,000	30,000	-		150,000	-	9,000	-	-	396,000
561	Maquinaria y equipo agropecuario	150,000									150,000
562	Maquinaria y equipo industrial										-
563	Maquinaria y equipo de construcción	15,000				150,000					165,000
564	Sistemas de aire acondicionado, calefacción y de refrigeración industrial y comercial	11,000						4,000			15,000
565	Equipo de comunicación y telecomunicación	31,000						5,000			36,000
566	Equipo de generación eléctrica, aparatos y accesorios eléctricos										-
567	Herramientas y máquinas-herramienta		15,000								15,000
569	Otros equipos		15,000								15,000
5700	ACTIVOS BIOLÓGICOS	12,000	-	-		-	-	-	-	-	12,000
571	Bovinos										-
572	Porcinos										-
573	Aves										-
574	Ovinos y caprinos										-
575	Peces y acuicultura										-
576	Equinos										-
577	Especies menores y de zoológico										-
578	Árboles y plantas	12,000									12,000
579	Otros activos biológicos										-
5800	BIENES INMUEBLES	-	-	-		-	-	-	-	-	-
581	Terrenos										-
582	Viviendas										-
583	Edificios no residenciales										-
589	Otros bienes inmuebles										-
5900	ACTIVOS INTANGIBLES	212,831	-	-		-	-	-	-	-	212,831

Presupuesto de Egresos por Clasificación por Objeto del Gasto - 2015

#¡REF!

COG/FF	DESCRIPCIÓN	INGRESOS PROPIOS	RECURSOS FEDERALES				RECURSOS ESTATALES		FINANCIAMIENTOS INTERNOS	OTROS RECURSOS	TOTAL ANUAL
			APORTACIONES DEL FONDO INFRAESTRUC.	APORTACIONES DEL FONDO FORTALECIM.	PARTICIPACIONES FEDERALES	CONVENIOS	PARTICIPACIONES ESTATALES	CONVENIOS			
591	Software	212,831								212,831	
592	Patentes									-	
593	Marcas									-	
594	Derechos									-	
595	Concesiones									-	
596	Franquicias									-	
597	Licencias informáticas e intelectuales									-	
598	Licencias industriales, comerciales y otras									-	
599	Otros activos intangibles									-	
6000	INVERSIÓN PÚBLICA	2,823,000	1,947,450	-	-	3,282,550	-	-	-	8,053,000	
6100	OBRA PÚBLICA EN BIENES DE DOMINIO PÚBLICO	2,823,000	1,947,450	-	-	2,147,550	-	-	-	6,918,000	
611	Edificación habitacional		600,000							600,000	
612	Edificación no habitacional									-	
613	Construcción de obras para el abastecimiento de agua, petróleo, gas, electricidad y telecomunicaciones	1,900,000	550,000			500,000				2,950,000	
614	División de terrenos y construcción de obras de urbanización	100,000				500,000				600,000	
615	Construcción de vías de comunicación	125,000				1,000,000				1,125,000	
616	Otras construcciones de ingeniería civil u obra pesada	698,000								698,000	
617	Instalaciones y equipamiento en construcciones		680,000							680,000	
619	Trabajo de acabados en edificaciones y otros trabajos especializados		117,450			147,550				265,000	
6200	OBRA PÚBLICA EN BIENES PROPIOS	-	-	-	-	1,045,000	-	-	-	1,045,000	
621	Edificación habitacional					125,000				125,000	
622	Edificación no habitacional									-	
623	Construcción de obras para el abastecimiento de agua, petróleo, gas, electricidad y telecomunicaciones					360,000				360,000	
624	División de terrenos y construcción de obras de urbanización					140,000				140,000	
625	Construcción de vías de comunicación									-	
626	Otras construcciones de ingeniería civil u obra pesada									-	
627	Instalaciones y equipamiento en construcciones					180,000				180,000	
629	Trabajos de acabados en edificaciones y otros trabajos especializados					240,000				240,000	
6300	PROYECTOS PRODUCTIVOS Y ACCIONES DE FOMENTO	-	-	-	-	90,000	-	-	-	90,000	
631	Estudios, formulación y evaluación de proyectos productivos no incluidos en conceptos anteriores de este capítulo					90,000				90,000	
632	Ejecución de proyectos productivos no incluidos en conceptos anteriores de este capítulo									-	
7000	INVERSIONES FINANCIERAS Y OTRAS PROVISIONES	40,000	-	-	-	-	-	-	-	40,000	
7100	INVERSIONES PARA EL FOMENTO DE ACTIVIDADES PRODUCTIVAS	-	-	-	-	-	-	-	-	-	
711	Créditos otorgados por entidades federativas y municipios al sector social y privado para el fomento de actividades productivas									-	
712	Créditos otorgados por las entidades federativas a municipios para el fomento de actividades productivas									-	
7200	ACCIONES Y PARTICIPACIONES DE CAPITAL	-	-	-	-	-	-	-	-	-	

Presupuesto de Egresos por Clasificación por Objeto del Gasto - 2015

#¡REF!

COG/FF	DESCRIPCIÓN	INGRESOS PROPIOS	RECURSOS FEDERALES				RECURSOS ESTATALES		FINANCIAMIENTOS INTERNOS	OTROS RECURSOS	TOTAL ANUAL
			APORTACIONES DEL FONDO INFRAESTRUC.	APORTACIONES DEL FONDO FORTALECIM.	PARTICIPACIONES FEDERALES	CONVENIOS	PARTICIPACIONES ESTATALES	CONVENIOS			
721	Acciones y participaciones de capital en entidades paraestatales no empresariales y no financieras con fines de política económica										-
722	Acciones y participaciones de capital en entidades paraestatales empresariales y no financieras con fines de política económica										-
723	Acciones y participaciones de capital en instituciones paraestatales públicas financieras con fines de política económica										-
724	Acciones y participaciones de capital en el sector privado con fines de política económica										-
725	Acciones y participaciones de capital en organismos internacionales con fines de política económica										-
726	Acciones y participaciones de capital en el sector externo con fines de política económica										-
727	Acciones y participaciones de capital en el sector público con fines de gestión de la liquidez										-
728	Acciones y participaciones de capital en el sector privado con fines de gestión de liquidez										-
729	Acciones y participaciones de capital en el sector externo con fines de gestión de liquidez										-
7300	COMPRA DE TÍTULOS Y VALORES	-	-	-	-	-	-	-	-	-	-
731	Bonos										-
732	Valores representativos de deuda adquiridos con fines de política económica										-
733	Valores representativos de deuda adquiridos con fines de gestión de liquidez										-
734	Obligaciones negociables adquiridas con fines de política económica										-
735	Obligaciones negociables adquiridas con fines de gestión de liquidez										-
739	Otros valores										-
7400	CONCESIÓN DE PRÉSTAMOS	-	-	-	-	-	-	-	-	-	-
741	Concesión de préstamos a entidades paraestatales no empresariales y no financieras con fines de política económica										-
742	Concesión de préstamos a entidades paraestatales empresariales y no financieras con fines de política económica										-
743	Concesión de préstamos a instituciones paraestatales públicas financieras con fines de política económica										-
744	Concesión de préstamos a entidades federativas y municipios con fines de política económica										-
745	Concesión de préstamos al sector privado con fines de política económica										-
746	Concesión de préstamos al sector externo con fines de política económica										-
747	Concesión de préstamos al sector público con fines de gestión de liquidez										-
748	Concesión de préstamos al sector privado con fines de gestión de liquidez										-
749	Concesión de préstamos al sector externo con fines de gestión de liquidez										-
7500	INVERSIONES EN FIDEICOMISOS, MANDATOS Y OTROS ANÁLOGOS	-	-	-	-	-	-	-	-	-	-
751	Inversiones en fideicomisos del Poder Ejecutivo										-
752	Inversiones en fideicomisos del Poder Legislativo										-
753	Inversiones en fideicomisos del Poder Judicial										-
754	Inversiones en fideicomisos públicos no empresariales y no financieros										-

Presupuesto de Egresos por Clasificación por Objeto del Gasto - 2015

#¡REF!

COG/FF	DESCRIPCIÓN	INGRESOS PROPIOS	RECURSOS FEDERALES				RECURSOS ESTATALES		FINANCIAMIENTOS INTERNOS	OTROS RECURSOS	TOTAL ANUAL
			APORTACIONES DEL FONDO INFRAESTRUC.	APORTACIONES DEL FONDO FORTALECIM.	PARTICIPACIONES FEDERALES	CONVENIOS	PARTICIPACIONES ESTATALES	CONVENIOS			
755	Inversiones en fideicomisos públicos empresariales y no financieros										-
756	Inversiones en fideicomisos públicos financieros										-
757	Inversiones en fideicomisos de entidades federativas										-
758	Inversiones en fideicomisos de municipios										-
759	Fideicomisos de empresas privadas y particulares										-
7600	OTRAS INVERSIONES FINANCIERAS	-	-	-	-	-	-	-	-	-	-
761	Depósitos a largo plazo en moneda nacional										-
762	Depósitos a largo plazo en moneda extranjera										-
7900	PROVISIONES PARA CONTINGENCIAS Y OTRAS EROGACIONES ESPECIALES	40,000	-	-	-	-	-	-	-	-	40,000
791	Contingencias por fenómenos naturales										-
792	Contingencias socioeconómicas										-
799	Otras erogaciones especiales	40,000									40,000
8000	PARTICIPACIONES Y APORTACIONES	-	-	-	-	-	-	-	-	-	-
8100	PARTICIPACIONES	-	-	-	-	-	-	-	-	-	-
811	Fondo general de participaciones										-
812	Fondo de fomento municipal										-
813	Participaciones de las entidades federativas a los municipios										-
814	Otros conceptos participables de la Federación a entidades federativas										-
815	Otros conceptos participables de la Federación a municipios										-
816	Convenios de colaboración administrativa										-
8300	APORTACIONES	-	-	-	-	-	-	-	-	-	-
831	Aportaciones de la Federación a las entidades federativas										-
832	Aportaciones de la Federación a municipios										-
833	Aportaciones de las entidades federativas a los municipios										-
834	Aportaciones previstas en leyes y decretos al sistema de protección social										-
835	Aportaciones previstas en leyes y decretos compensatorias a entidades federativas y municipios										-
8500	CONVENIOS	-	-	-	-	-	-	-	-	-	-
851	Convenios de reasignación										-
852	Convenios de descentralización										-
853	Otros convenios										-
9000	DEUDA PÚBLICA	-	-	-	4,933,788	-	-	-	-	-	4,933,788
9100	AMORTIZACIÓN DE LA DEUDA PÚBLICA	-	-	-	2,413,788	-	-	-	-	-	2,413,788
911	Amortización de la deuda interna con instituciones de crédito				2,413,788						2,413,788
912	Amortización de la deuda interna por emisión de títulos y valores										-
913	Amortización de arrendamientos financieros nacionales										-
914	Amortización de la deuda externa con instituciones de crédito										-
915	Amortización de deuda externa con organismos financieros internacionales										-

Presupuesto de Egresos por Clasificación por Objeto del Gasto - 2015

#¡REF!

COG/FF	DESCRIPCIÓN	INGRESOS PROPIOS	RECURSOS FEDERALES				RECURSOS ESTATALES		FINANCIAMIENTOS INTERNOS	OTROS RECURSOS	TOTAL ANUAL
			APORTACIONES DEL FONDO INFRAESTRUC.	APORTACIONES DEL FONDO FORTALECIM.	PARTICIPACIONES FEDERALES	CONVENIOS	PARTICIPACIONES ESTATALES	CONVENIOS			
916	Amortización de la deuda bilateral										-
917	Amortización de la deuda externa por emisión de títulos y valores										-
918	Amortización de arrendamientos financieros internacionales										-
9200	INTERESES DE LA DEUDA PÚBLICA	-	-	-	2,520,000	-	-	-	-	-	2,520,000
921	Intereses de la deuda interna con instituciones de crédito				2,520,000						2,520,000
922	Intereses derivados de la colocación de títulos y valores										-
923	Intereses por arrendamientos financieros nacionales										-
924	Intereses de la deuda externa con instituciones de crédito										-
925	Intereses de la deuda con organismos financieros internacionales										-
926	Intereses de la deuda bilateral										-
927	Intereses derivados de la colocación de títulos y valores en el exterior										-
928	Intereses por arrendamientos financieros internacionales										-
9300	COMISIONES DE LA DEUDA PÚBLICA	-	-	-	-	-	-	-	-	-	-
931	Comisiones de la deuda pública interna										-
932	Comisiones de la deuda pública externa										-
9400	GASTOS DE LA DEUDA PÚBLICA	-	-	-	-	-	-	-	-	-	-
941	Gastos de la deuda pública interna										-
942	Gastos de la deuda pública externa										-
9500	COSTO POR COBERTURAS	-	-	-	-	-	-	-	-	-	-
951	Costos por coberturas										-
9600	APOYOS FINANCIEROS	-	-	-	-	-	-	-	-	-	-
961	Apoyos a intermediarios financieros										-
962	Apoyos a ahorradores y deudores del Sistema Financiero Nacional										-
9900	ADEUDOS DE EJERCICIOS FISCALES ANTERIORES (ADEFAS)	-	-	-	-	-	-	-	-	-	-
991	ADEFAS										-
TOTAL DE EGRESOS		21,530,825	3,029,950	12,030,000	27,600,000	4,475,000	3,370,000	-	-	110,000	72,145,775

Presupuesto de Egresos por Clasificación Administrativa

CA	UA	Nombre de la unidad responsable	IMPORTE ANUAL
3.0.0.0.0.	0100	ORGANO EJECUTIVO MUNICIPAL	3,681,499
3.1.1.0.0.	0200	PRESIDENCIA MUNICIPAL	2,573,786
3.1.1.1.0.	0300	SECRETARIA GENERAL	1,782,879
3.1.1.1.1.	0400	SINDICATURA	3,804,483
3.1.1.2.0.	0500	HACIENDA MUNICIPAL	3,286,354
3.1.1.2.0.	0600	OFICIALIA MAYOR	5,491,827
3.1.1.2.0.	0700	DIRECCION DE SEGURIDAD PUBLICA	9,307,110
3.1.1.2.0.	0800	DIRECCION DE OBRAS PUBLICAS	12,993,849
3.1.1.2.0.	0900	COMITÉ DE PLAN. PARA DESARROLLO MUNICIPAL	253,301
3.1.1.2.0.	1000	DR. DE AGUA POTABLE , DRENAJE, ALC. Y SANEAMIENTO	4,286,612
3.1.1.2.0.	1100	DIRECCION DE DESARROLLO SOCIAL	2,694,921
3.1.1.2.0.	1200	DIRECCION DE SERVICIOS GENERALES	8,521,229
3.1.1.2.0.	1300	DIRECCION DE SALUD	5,231,485
3.1.1.2.0.	1400	DIRECCION DE PROMOCION DEL DEPORTE Y AT. A LA JUV.	700,173
3.1.1.2.0.	1500	DIRECCION DE COMUNICACIÓN SOCIAL	680,586
3.1.1.2.0.	1600	DIRECCIN DE PROTECCION CIVIL Y BOMBEROS	1,538,171
3.1.1.2.0.	1700	C MUJER	157,795
3.1.1.2.0.	1900	CONTRALORIA MUNICIPAL	225,926
3.1.1.2.0.		DEUDA PUBLICA	4,933,788
		Suma	72,145,775

PLANTILLA DE PERSONAL DE CARÁCTER PERMANENTE.

#¡REF!

Nombre de la Plaza	Adscripción de la Plaza	FF	No. Plazas	111-113 Dietas y Sueldo Base		131 Primas por años de Serv. Efect. Prestados	132 Prima vacacional y Dominical	132 Gratificación de fin de año (Aguinaldo)	133 Horas Extrahord.	134 Compensaciones	Otras Prestaciones	Suma total Remuneraciones
				Mensual	Anual							
AUX. FONTANERO VALENCIA	DEP. DE AGUA POTABLE	503	1	4,100	49,205			6,740				55,945
AUX.FONTANERO BELLAVISTA	DEP. DE AGUA POTABLE	503	1	5,129	61,543			8,431				69,973
AUX.FONTANERO BELLAVISTA	DEP. DE AGUA POTABLE	503	1	4,930	59,156			8,104				67,259
AYUDANTE DE DRENAJES	DEP. DE DRENAJE , ALCANTIRALLADO Y SAN	503	1	6,664	79,964			10,954				90,918
AYUDANTE DE DRENAJES	DEP. DE DRENAJE , ALCANTIRALLADO Y SAN	503	1	5,848	70,172			9,613				79,785
AYUDANTE DE DRENAJES	DEP. DE DRENAJE , ALCANTIRALLADO Y SAN	503	1	5,075	60,894			8,342				69,236
AYUDANTE DE DRENAJES	DEP. DE DRENAJE , ALCANTIRALLADO Y SAN	503	1	4,458	53,501			7,329				60,830
CHOFER DE AGUA POTABLE	DEP. DE AGUA POTABLE	503	2	6,663	159,923			21,907				181,830
DIRECTOR DE AGUA POTABLE Y ALCANTARILLADO	DIRECCION DE AGUA POTABLE Y ALCANTARILLADO	503	1	10,500	126,000			17,260				143,260
ENC. BOMBEO LOS POZOS	DEP. DE AGUA POTABLE	503	1	1,853	22,240			3,047				25,287
ENC. POZO AGUA CALIENTE	DEP. DE AGUA POTABLE	503	1	4,130	49,560			6,789				56,349
ENC. POZO DE AGUA MIRAVALLE	DEP. DE AGUA POTABLE	503	2	7,661	183,869			25,188				209,057
ENCARGADO DE DRENAJES	DEP. DE DRENAJE , ALCANTIRALLADO Y SAN	503	1	7,187	86,243			11,814				98,057
FONTANERO AGUA POTABLE	DEP. DE AGUA POTABLE	503	1	7,187	86,243			11,814				98,057
FONTANERO AGUA POTABLE	DEP. DE AGUA POTABLE	503	1	7,071	84,848			11,623				96,471
FONTANERO DELEG LOS POZOS	DEP. DE AGUA POTABLE	503	1	7,071	84,848			11,623				96,471
ENCARGADO DE PLANEACION Y PROMOCION ECONOMICA	DIRECCION DE DESARROLLO SOCIAL	503	1	16,000	192,000			26,301				218,301
DIRECTOR COMUNICACIÓN SOCIAL	DIRECCION DE COMUNICACIÓN SOCIAL	503	1	14,000	168,000			23,014				191,014
JEFE DE RELACIONES PUBLICAS	DEP. DE RELACIONES PUBLICAS Y GIRAS	503	1	10,000	120,000			16,438				136,438
AUXILIAR DE COMUNICACIÓN SOCIAL	DIRECCION DE COMUNICACIÓN SOCIAL	503	1	6,528	78,336			10,731				89,067
CONTRALOR	PRESIDENCIA	503	1	15,093	181,116			24,810				205,926
CHOFER DE AMBULANCIA	DEP. SERVICIOS MEDICOS MUNICIPALES	503	1	6,518	78,214			10,714				88,928
COMUSIDA CE-MUJER	DEP. SERVICIOS MEDICOS MUNICIPALES	503	1	11,025	132,300			18,123				150,423
DIRECTOR DE SALUD	DIRECCION DE SALUD DEP. SERV. MED. MUNICIPALES	401	1	13,000	156,000			21,370				177,370
MEDICO MUNICIPAL	DEP. SERVICIOS MEDICOS MUNICIPALES	401	1	9,825	117,896			16,150				134,046
COMANDANTE	DEPTO. OPERATIVO	401	2	8,252	198,055			27,131				225,186
ENC. PREVENCION DE ADICCIONES	DEP. PROGRAMAS PREVENTIVOS	503	1	6,120	73,440			10,060				83,500
POLICIA DE LINEA	DEP. OPERATIVO	502	38	7,558	3,446,453			472,117				3,918,569

PLANTILLA DE PERSONAL DE CARÁCTER PERMANENTE.

#¡REF!

Nombre de la Plaza	Adscripción de la Plaza	FF	No. Plazas	111-113 Dietas y Sueldo Base		131 Primas por años de Serv. Efect. Prestados	132 Prima vacacional y Dominical	132 Gratificación de fin de año (Aguinaldo)	133 Horas Extraord.	134 Compensaciones	Otras Prestaciones	Suma total Remuneraciones
				Mensual	Anual							
SECRETARIA SEG PUBLICA	DEP. TECNICO Y ADMINISTRATIVO	502	1	5,977	71,726			9,826				81,552
ASISTENTE DE ECOLOGIA	DEP. DE PROTECCION AL MEDIO AMBIENTE Y ECOLOGIA	503	1	5,100	61,200			8,384				69,584
AYUDANTE PARQUE ECOLOGICO	DEP. PROTECCION AL MEDIO AMBIENTE Y ECOLOGIA	503	1	5,748	68,972			9,448				78,421
DIRECTOR DE DESARROLLO. SOC.	DIRECCION DE DESARROLLO SOCIAL	503	1	11,600	139,200			19,068				158,268
DIRECTOR DE TURISMO	DEP. PROMOCION ECONOMICA Y TURISMO	503	1	10,000	120,000			16,438				136,438
JEFE DE TURISMO	DEP. PROMOCION ECONOMICA Y TURISMO	503	1	9,000	108,000			14,795				122,795
ENC. PARQUE ECOLOGICO	DEP. DE PROTECCION AL MEDIO AMBIENTE Y ECOLOGIA	503	1	1,663	19,959			2,734				22,693
JARDINERO PZA PRINC	DEP. DE PROTECCION AL MEDIO AMBIENTE Y ECOLOGIA	503	1	4,339	52,069			7,133				59,202
JARDINERO PZA. BELLAVISTA	DEP. DE PROTECCION AL MEDIO AMBIENTE Y ECOLOGIA	503	1	4,339	52,069			7,133				59,202
JEFE DE ECOLOGIA	DEP. DE PROTECCION AL MEDIO AMBIENTE Y ECOLOGIA	503	1	9,200	110,400			15,123				125,523
JEFE DE DESARROLLO URBANO	DEP. DESARROLLO RURAL, AGRICULT. Y GANADERIA	503	1	9,200	110,400			15,123				125,523
JEFE DESARROLLO RURAL	DEP. DESARROLLO RURAL, AGRICULT. Y GANADERIA	503	1	9,200	110,400			15,123				125,523
JEFE PART. CIUDADANA Y DES. HUMANO	DEP. PARTICIP. CIUDADANA Y DESARROLLO HUMANO	503	1	9,200	110,400			15,123				125,523
JEFE DE CULTURA	DEP. PROMOCION ECONOMICA Y TURISMO	503	1	9,000	108,000			14,795				122,795
PARQUES Y JARDINES	DEP. PROMOCION ECONOMICA Y TURISMO	503	1	5,748	68,972			9,448				78,421
SECRETARIA DESARROLLO RURAL NIVEL B	DEP. DESARROLLO RURAL, AGRICULT. Y GANADERIA	503	1	6,753	81,041			11,102				92,143
SECRETARIA DE DESARROLLO SOCIAL NIVEL B	DIRECCION DE DESARROLLO SOCIAL	503	1	6,753	81,041			11,102				92,143
PRESIDENTE MUNICIPAL	PRESIDENCIA	503	1	45,448	545,376			74,709				620,085
REGIDOR	H. AYUNTAMIENTO	503	9	21,000	2,268,000			310,685				2,578,685
SECRETARIA DE REGIDORES	H. AYUNTAMIENTO	503	1	6,753	81,041			11,102				92,143
AUDITOR INTERNO	HACIENDA MUNICIPAL	503	1	12,000	144,000			19,726				163,726
AUXILIAR CONTABLE Y PATRIMONIO	DEP. DE CONTABILIDAD	503	1	8,140	97,675			13,380				111,055
CAJERA	DEP. DE INGRESOS	503	2	8,123	194,959			26,707				221,665
PROVEDURIA CORDINADOR. GRAL DE PROYECTOS	DEP. DE CONTABILIDAD	503	1	12,898	154,776			21,202				175,978
ENCARGADO DE LA HACIENDA	HACIENDA MUNICIPAL	503	1	23,252	279,024			38,222				317,246
JEFE DE LICENCIAS Y REGLAMENTOS	DEP. LICENCIAS Y REGLAMENTOS	503	1	10,800	129,600			17,753				147,353
JEFE DE APREMIOS	DEP. LICENCIAS Y REGLAMENTOS	503	1	8,218	98,618			13,509				112,127
JEFE DE CONTABILIDAD Y PATRIMONIO	DEP. DE CONTABILIDAD	503	1	15,884	190,608			26,111				216,719

PLANTILLA DE PERSONAL DE CARÁCTER PERMANENTE.

#¡REF!

Nombre de la Plaza	Adscripción de la Plaza	FF	No. Plazas	111-113 Dietas y Sueldo Base		131 Primas por años de Serv. Efect. Prestados	132 Prima vacacional y Dominical	132 Gratificación de fin de año (Aguinaldo)	133 Horas Extrahord.	134 Compensaciones	Otras Prestaciones	Suma total Remuneraciones
				Mensual	Anual							
JEFE DE EGRESOS Y CONTROL PRESUPUESTAL	DEP. DE EGRESOS Y CONTROL PRESUPUESTAL	503	1	11,790	141,480			19,381				160,861
JEFE DE INGRESOS	DEP. INGRESOS	503	1	9,200	110,400			15,123				125,523
JEFE DEPTO. CATASTRO	DEP. DE CATASTRO	503	1	12,000	144,000			19,726				163,726
MENSAJERO HDA MUNICIPAL	HACIENDA MUNICIPAL	503	1	6,151	73,807			10,111				83,918
RECAUDADOR BELLAVISTA	DEP. DE INGRESOS	503	1	3,395	40,735			5,580				46,315
SECRETARIA DE LICENCIAS Y REGLAMENTOS NIVEL B	DEP. LICENCIAS Y REGLAMENTOS	503	1	6,753	81,041			11,102				92,143
SECRETARIA DEPTO. CATASTRO NIVEL B	DEP. DE CATASTRO	503	1	6,753	81,041			11,102				92,143
TECNICO. CARTOGRAFIA	DEP. DE CATASTRO	503	1	6,753	81,041			11,102				92,143
AYUDANTE GRAL. OBRAS PUB.	DEP. DE OBRAS PUBLICAS	503	1	3,774	45,288			6,204				51,492
CHOFER OBRAS PUBLICAS	DEP. DE OBRAS PUBLICAS	503	4	5,860	281,299			38,534				319,833
DIRECTOR DE OBRAS PUBLICAS	DEP. DE OBRAS PUBLICAS	503	1	15,093	181,116			24,810				205,926
JEFE DE SUPERVISION DE OBRAS PUBLICAS	DEP. DE OBRAS PUBLICAS	503	1	9,800	117,600			16,110				133,710
SECRETARIA ADMINISTRATIVA O. PUBLICAS	DEP. DE OBRAS PUBLICAS	503	1	7,738	92,854			12,720				105,574
SECRETARIA ADMINISTRATIVA O. PUBLICAS	DEP. DE OBRAS PUBLICAS	503	1	7,738	92,854			12,720				105,574
AUXILIAR DE SISTEMAS	DEP. DE INFORMATICA	503	1	7,800	93,600			12,822				106,422
CONSERJE	DEP. RECURSOS HUMANOS	503	5	3,745	224,726			30,784				255,511
ENCARGADO DE CONTROL VEHICULAR	DEP. DE CONTROL VEHICULAR	503	1	7,140	85,680			11,737				97,417
OFICIAL MAYOR	DIRECCION OFICIALIA MAYOR	503	1	15,093	181,116			24,810				205,926
AUXILIAR ADMINISTRATIVO DE OFICIALIA MAYOR	DEP. RECURSOS HUMANOS	503	1	7,959	95,508			13,083				108,591
ENCARGADO DE ALMACEN	DEP. OFICIALIA MAYOR	503	1	5,748	68,972			9,448				78,421
ASESOR PRESIDENCIA	PRESIDENCIA	503	1	9,200	110,400			15,123				125,523
AUXILIAR PRESIDENCIA	PRESIDENCIA	503	1	6,747	80,968			11,091				92,059
CHOFER DE PRESIDENTE, ESCOLTA	PRESIDENCIA	503	1	15,000	180,000			24,658				204,658
SECRETARIA NIVEL A	SECRETARIA PARTICULAR	503	1	7,368	88,422			12,113				100,534
SECRETARIO PARTICULAR	SECRETARIA PARTICULAR	503	1	15,093	181,116			24,810				205,926
ASISTENTE DE DEPORTES	DEP. DE PROM. AL DEPORTE Y ATN JUV	503	1	4,080	48,960			6,707				55,667
ASISTENTE DE DEPORTES	DEP. DE PROM. AL DEPORTE Y ATN JUV	503	1	5,623	67,479			9,244				76,723
DIRECTOR DE DEPORTES	DEP. DE PROM. AL DEPORTE Y ATN JUV	503	1	10,000	120,000			16,438				136,438

PLANTILLA DE PERSONAL DE CARÁCTER PERMANENTE.

#¡REF!

Nombre de la Plaza	Adscripción de la Plaza	FF	No. Plazas	111-113 Dietas y Sueldo Base		131 Primas por años de Serv. Efect. Prestados	132 Prima vacacional y Dominical	132 Gratificación de fin de año (Aguinaldo)	133 Horas Extrahord.	134 Compensaciones	Otras Prestaciones	Suma total Remuneraciones
				Mensual	Anual							
JEFE DE DEPORTES	DEP. DE PROM. AL DEPORTE Y ATN JUV	503	1	9,000	108,000			14,795				122,795
DARE PROTECCION CIVIL	DEP. DE COORDINACION OPERATIVA	503	1	7,150	85,800			11,753				97,553
ELEMENTO DE PROTECCION CIVIL	DEP. DE COORDINACION OPERATIVA	503	1	7,722	92,664			12,694				105,358
AUXILIAR ADMTIVO ACTAS Y ACUERDOS	DIRECCION DE SECRETARIA GENERAL	503	1	13,156	157,872			21,626				179,498
DELEGADO BELLAVISTA	DELEGACIONES Y AGENCIAS	503	1	6,000	72,000			9,863				81,863
DELEGADO EL PLAN	DELEGACIONES Y AGENCIAS	503	1	6,000	72,000			9,863				81,863
DELEGADO LA RESOLANA	DELEGACIONES Y AGENCIAS	503	1	6,000	72,000			9,863				81,863
DELEGADO LOS POZOS	DELEGACIONES Y AGENCIAS	503	1	6,000	72,000			9,863				81,863
DELEGADO MIRAVALLE	DELEGACIONES Y AGENCIAS	503	1	6,000	72,000			9,863				81,863
DELEGADO VALENCIA	DELEGACIONES Y AGENCIAS	503	1	6,000	72,000			9,863				81,863
OFICIAL DE REG. CIVIL	REGISTRO CIVIL	503	1	9,200	110,400			15,123				125,523
SECRETARIA DEL. BELLAVISTA NIVEL B	DELEGACIONES Y AGENCIAS	503	1	6,753	81,041			11,102				92,143
SECRETARIO GENERAL	SECRETARIA GENERAL	503	1	15,096	181,152			24,815				205,967
SRIA. DE REG. CIVIL NIVEL B	REGISTRO CIVIL	503	3	6,753	243,123			33,305				276,428
ASEADOR BELLAVISTA	DEP. DE ASEO PUBLICO	503	1	2,144	25,728			3,524				29,253
ASEADOR LOS POZOS	DEP. DE ASEO PUBLICO	503	1	2,144	25,728			3,524				29,253
ASEADOR MIRAVALLE	DEP. DE ASEO PUBLICO	503	1	4,339	52,069			7,133				59,202
ASEADOR PZA ACATLAN	DEP. DE ASEO PUBLICO	503	1	4,339	52,069			7,133				59,202
ASEADOR PZA EL PLAN	DEP. DE ASEO PUBLICO	503	1	5,748	68,972			9,448				78,421
ASEADOR PZA VALENCIA	DEP. DE ASEO PUBLICO	503	1	4,339	52,069			7,133				59,202
ASEADOR VALENCIA	DEP. DE ASEO PUBLICO	503	1	2,219	26,622			3,647				30,269
AYUDANTE GENERAL ASEO PUBLICO	DEP. DE ASEO PUBLICO	503	6	4,339	312,414			42,796				355,210
CHOFER CAMION ASEO PUBLICO	DEP. DE ASEO PUBLICO	503	4	5,748	275,890			37,793				313,683
DIR.DE SERV. GRALES.	DIR. SERV. GENERALES PUBLICOS MUNICIPALES	503	1	14,000	168,000			23,014				191,014
ELECTRICISTA	DEP. DE ALUMBRADO PUBLICO	503	1	7,344	88,128			12,072				100,200
ENC. BAÑOS ZARAGOZA	DEP. DE ASEO PUBLICO	503	1	2,884	34,602			4,740				39,343
ENC. MANT. SALA DE VELACION	DEP. DE PANTEONES	503	1	6,864	82,363			11,283				93,646
ENC. VERTEDERO MUNICIPAL	DEP. DE ASEO PUBLICO	503	1	5,864	70,368			9,639				80,007

PLANTILLA DE PERSONAL DE CARÁCTER PERMANENTE.

#¡REF!

Nombre de la Plaza	Adscripción de la Plaza	FF	No. Plazas	111-113 Dietas y Sueldo Base		131 Primas por años de Serv. Efect. Prestados	132 Prima vacacional y Dominical	132 Gratificación de fin de año (Aguinaldo)	133 Horas Extrahord.	134 Compensaciones	Otras Prestaciones	Suma total Remuneraciones
				Mensual	Anual							
ENCARGADO E INSPECTOR DE RASTRO	DEP. DE RASTRO	503	1	8,971	107,652			14,747				122,399
ENCARGADO MERCADO	DEP. DE MERCADOS	503	1	3,232	38,789			5,314				44,102
ENCARGADO PARQUE AMIGOS	DEP. DE ASEO PUBLICO	503	1	3,935	47,222			6,469				53,691
ENCARGADO POZO AGUA LOS GRANADOS	DEP. DE ASEO PUBLICO	503	1	4,339	52,069			7,133				59,202
JARDINERO PARQUE E.A.C.	DEP. DE ASEO PUBLICO	503	1	4,636	55,629			7,620				63,249
MANTO. PANTEON EL PLAN	DEP. DE PANTEONES	503	1	3,309	39,707			5,439				45,146
MATANCERO	DEP. DE RASTRO	503	6	6,154	443,064			60,694				503,757
RECOLECTOR DE BASURA	DEP. DE ASEO PUBLICO	503	6	4,339	312,414			42,796				355,210
SUPERVISOR ASEO PUBLICO	DEP. DE ASEO PUBLICO	503	1	6,747	80,968			11,091				92,059
AUXILIAR ADMINISTRATIVO	DEP. JUZGADOS MUNICIPALES	503	1	9,000	108,000			14,795				122,795
DIRECTOR DE EDUCACION	DEP. EDUCACION	503	1	10,000	120,000			16,438				136,438
JEFATURA DE DERECHOS HUMANOS	DIRECCION SINDICATURA	503	1	9,000	108,000			14,795				122,795
DIRECTOR JURIDICO	DEP. JURIDICO	503	1	15,750	189,000			25,890				214,890
JEFE DE EDUCACION	DEP. DE EDUCACION	503	1	9,200	110,397			15,123				125,520
JUEZ MUNICIPAL	DEP. JUZGADOS MUNICIPALES	503	1	14,000	168,000			23,014				191,014
MAESTRA DE GUARDERIA	DEP. EDUCACION	503	2	4,080	97,920			13,414				111,334
SECRETARIA DE SINDICATURA NIVEL A	DIRECCION SINDICATURA	503	1	7,368	88,422			12,113				100,534
SINDICO	DIRECCION SINDICATURA	503	1	26,250	315,000			43,151				358,151
SUBDIRECCION JURIDICA	DEP. JURIDICO	503	1	12,000	144,000			19,726				163,726
					0							0
					0							0
					0							0
TOTALES			208	1,093,632	20,562,372	0	0	2,816,763	0	0	0	23,379,135